Curso Superior
Diseño y Desarrollo Web

Curso 2021/2022

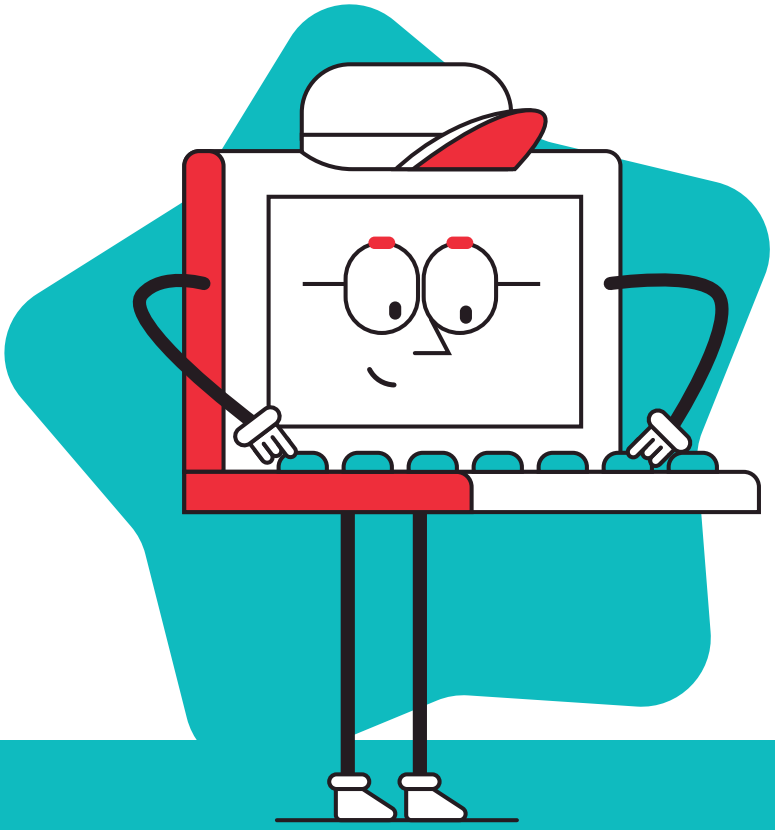

escuelaartegranada.com

¡El mejor lugar para formarte!

Escuela Arte Granada es un centro de formación especializada en las áreas de **Diseño, Fotografía, Audiovisual, Marketing e Informática.**

Más de **1000m² de instalaciones**, los últimos medios tecnológicos y su metodología académica y personalizada la han convertido en un referente, como avalan sus más de **30 años de experiencia** en el sector de la formación.

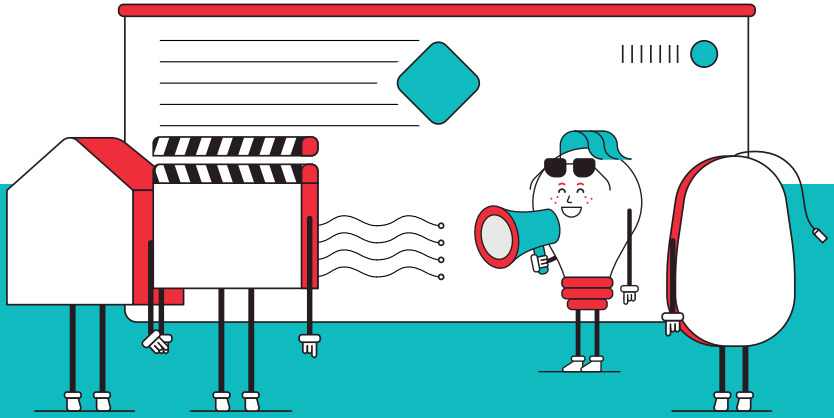

Curso Superior

Diseño y Desarrollo Web

Hoy en día el perfil de desarrollador web, con conocimientos en diseño de experiencia de usuario (UX) y en marketing digital, es uno de los más demandados.

En este curso te convertirás en un desarrollador multidisciplinar capaz de ofrecer soluciones mediante la experiencia de usuario, el dominio de los lenguajes de programación, desarrollo de aplicaciones web o el posicionamiento en buscadores.

Titulación
Técnico en Diseño y Desarrollo Web

Fecha y horario
500 horas
22 de septiembre de 2021 al 30 de junio de 2022
Lunes a jueves de 09:00h a 13:30h

Asignaturas

1er CUATRIMESTRE

Desarrollo web con HTML5 y CSS3
Diseño de interfaces UI y UX
Sitios web con WordPress
GIT & GitHub
Proyecto: Planificación y prototipado

2º CUATRIMESTRE

Creación de temas con WordPress
Herramientas de desarrollo Frontend
Comercio electrónico con Prestashop
Posicionamiento y analítica web
Proyecto: Diseño e implementación

ANUALES

Desarrollo web con Javascript y React
Aplicaciones web con PHP y MySQL

PROYECTO

Se realizará un proyecto integral que se irá construyendo durante todo el proceso formativo, en el que se pondrán en práctica todas las habilidades adquiridas, desde el planteamiento inicial hasta la fase de lanzamiento y publicación final.

*El centro se reserva el derecho a modificar y/o reorganizar estos contenidos.

Formación tutelada en empresas

Nuestra metodología tiene como principal objetivo formar a profesionales plenamente capacitados para dar sus primeros pasos en el mercado laboral. El servicio de Formación Tutelada en Empresas te permite complementar tu formación mediante experiencias profesionales en empresas reales, supervisadas en todo momento por un tutor personal que te ayudará a sacar a relucir todo el talento que llevas dentro.

Bolsa de empleo

Para facilitar la inserción laboral, Escuela Arte Granada ofrece al alumnado, una vez obtenida la titulación, un servicio de Bolsa de Empleo que les permitirá estar informados de nuevas oportunidades laborales en diversos sectores profesionales, abarcando empresas punteras de toda la geografía nacional para que puedan elegir en todo momento cuál será su próximo paso.

Formación académica

CICLOS FORMATIVOS GRADO SUPERIOR / 2 años

Desarrollo de aplicaciones web

Desarrollo de aplicaciones multiplataforma

GRADO PROFESIONAL / 2 años

Diseño gráfico y digital

CURSOS SUPERIORES / 1 año

Diseño y arquitectura de interiores

Cámara y postproducción digital

Diseño y desarrollo web

Fotografía profesional

Diseño y animación personajes 3D

Marketing y social media

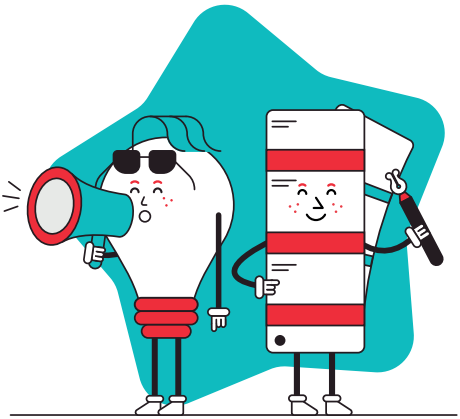

Escuela Arte Granada
Avda. Doctor Olóriz 6 - C.P.18012
info@escuelaartegranada.com
958 27 80 60

Junta de Andalucía
Titulación otorgada por la
Consejería de Educación

escuela**arte**granada.com

Facebook / escuelaartegranada

Twitter / artegranada

Instagram / escuelaartegranada

YouTube / escuela arte granada