

ZONA DE INTERVENCIÓN

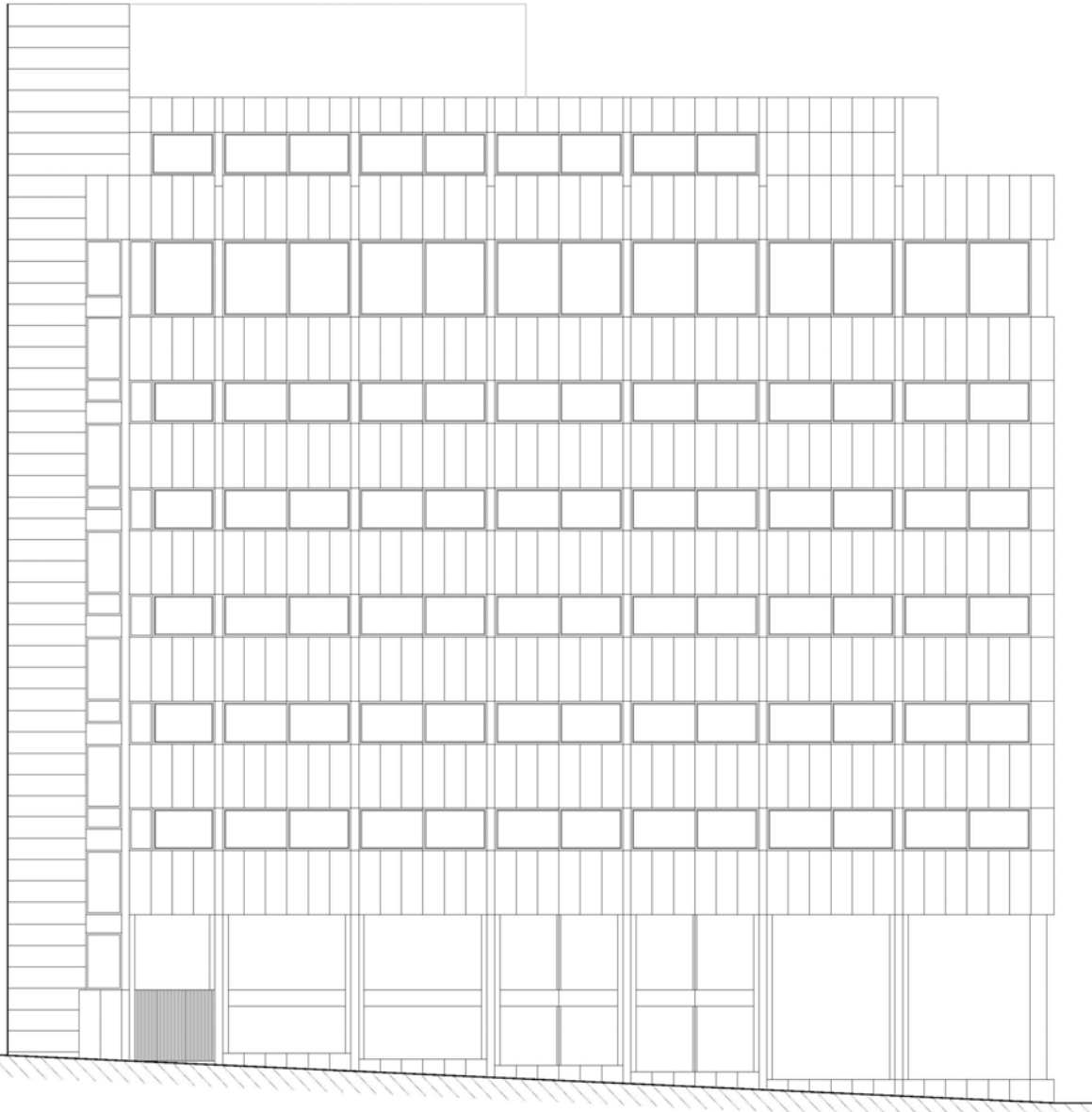

ALZADO CÁRCEL BAJA

Edificio destinado a oficinas, quedando las plantas sin uso para viviendas de alquiler. Esto supuso la creación de una doble red de comunicaciones verticales, que sirve a los diferentes usuarios, situándose ésta en la medianera paralela a la Gran Vía.

La estructura marca un ritmo en toda la fachada, apareciendo líneas estructurales cada 3,85 m. Este ritmo además permite retranqueos en la fachada que asume el ángulo no ortogonal que se produce entre las calles. Entre las pilastros, ventanas corridas y petos con aplacado de piedra, forman el cerramiento, creándose un equilibrio compositivo utilizado en las intervenciones en centros históricos desde el Movimiento Moderno.

Tanto la planta baja como la más alta y la de ático, reciben un tratamiento diferente, convirtiéndose en nobles. Aparecen retranqueadas, con respecto a la fachada del cuerpo central, incluyendo elementos de jardinería e iluminación exterior.

La planta baja tiene doble altura y entrada en esquina retranqueada bajo un importante vuelo. Da acceso al patio de operaciones del banco, de doble altura, quedando soterrado el salón de usos múltiples. Destaca el diseño y ejecución de los detalles del edificio.

ZONA DE INTERVENCIÓN

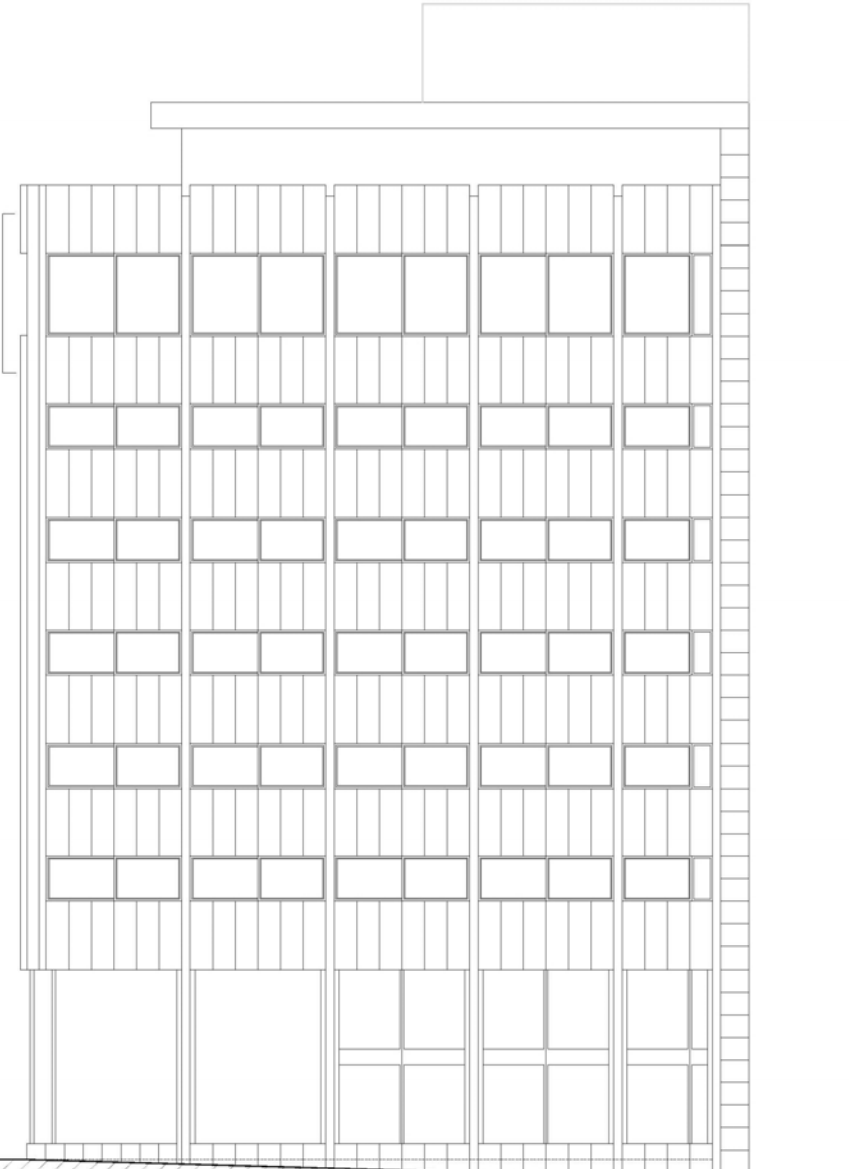

ALZADO GRAN VÍA

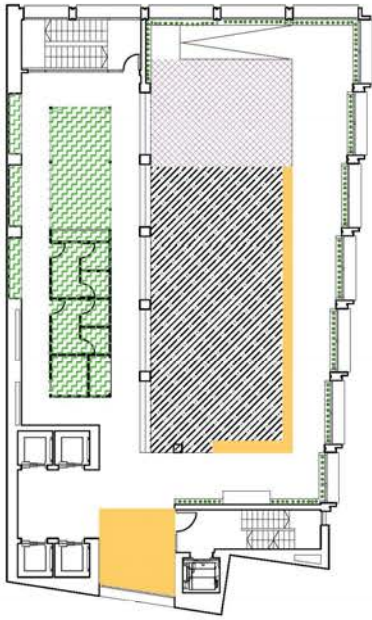

NUEVA ZONIFICACIÓN DE ESPACIOS

- Zona Administración, Almacén y Servicios
- Zona Producción
- Zona Descanso
- Zona de Venta

Renovación de la sexta planta del edificio Banco de Granada del arquitecto José María de Paredes con el objetivo de crear un espacio de oficina para una asociación de gitanas cuya actividad comercial se centrará en la producción y venta de productos derivados del romero.

La plantación de romero se realiza mediante cultivo vertical hidropónico situado en las ventanas, y de forma tradicional en ciertos puntos de la oficina.

La zona de administración y servicios se formaliza con una estructura en forma de "invernadero".

Se crea una plataforma elevada que alberga el puesto de producción destacando así su importancia en el desarrollo de la empresa. Genera un recorrido de las vistas del edificio al tiempo que posibilita la venta y exposición de los productos.

La zona de venta surge simplemente con mobiliario expositivo.

VISTA DE CUBIERTA DE ZONA ADMINISTRATIVA Y DE SERVICIOS

Cubierta a dos aguas realizada con sistema de cerchas de madera. En la zona de servicios se coloca un revestimiento de lamas de madera mientras que en la zona administrativa se cierra mediante vidrios.

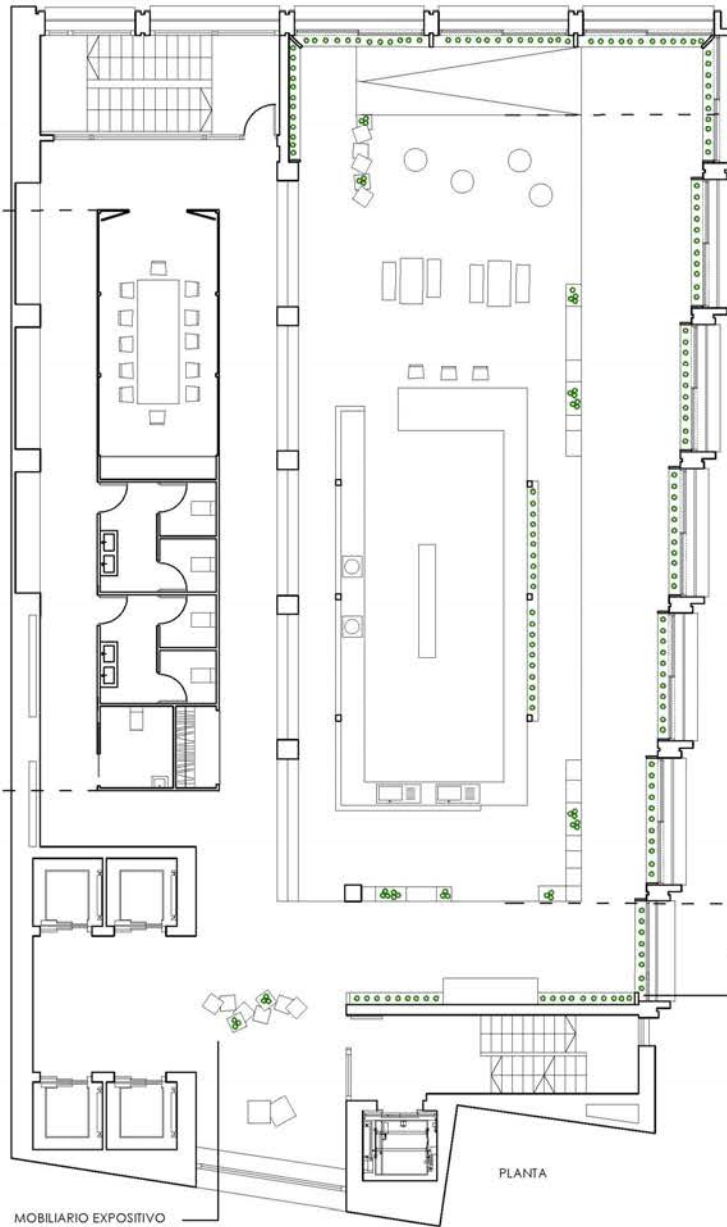
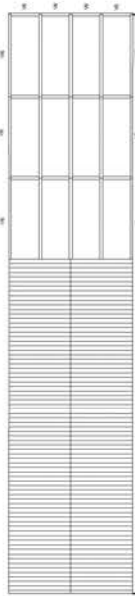

MOBILIARIO EXPOSITIVO

PLANTA



La recepción y el borde de la plataforma se crean con cajas de palet intercalando cajas huecas para plantar romero y cajas con superficie expositiva

PLATAFORMA

Se construye como un suelo técnico elevado de 40 cm sobre el que se colocan las lamas de palet.

Alberga los puestos de trabajo que no están compartimentados ni escondidos, sino que se formalizan con una estructura monolítica que permite una libre circulación y relación en su interior.

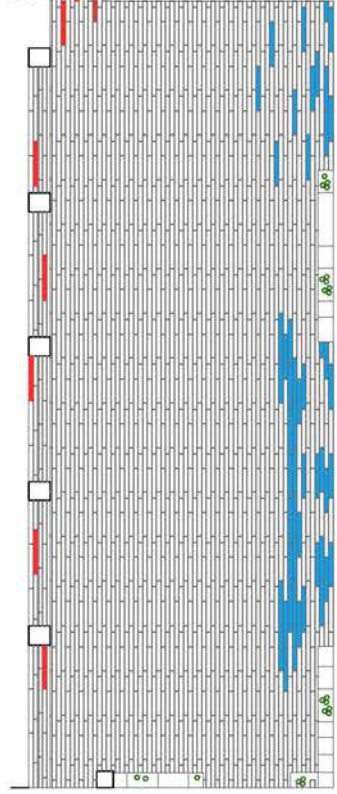

CULTIVO HIDROPÓNICO

Es un sistema de cultivo que consiste en el crecimiento de las plantas sustituyendo el sustrato por una solución minera adecuada al tipo de planta y que es impulsada a través de una bomba de agua.

El sistema para el proyecto se construye con una estructura de madera de palet que albergaría los recipientes impermeables y como base un arcn donde se guardaría el sistema de bombeo.

Los recipientes se colocarían de forma que hubiese llenos y huecos para dejar pasar más luz.

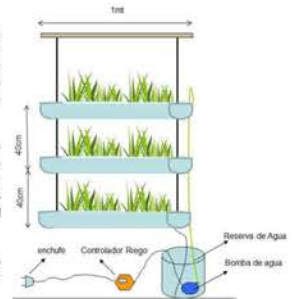



ALZADO CÁRCEL BAJA

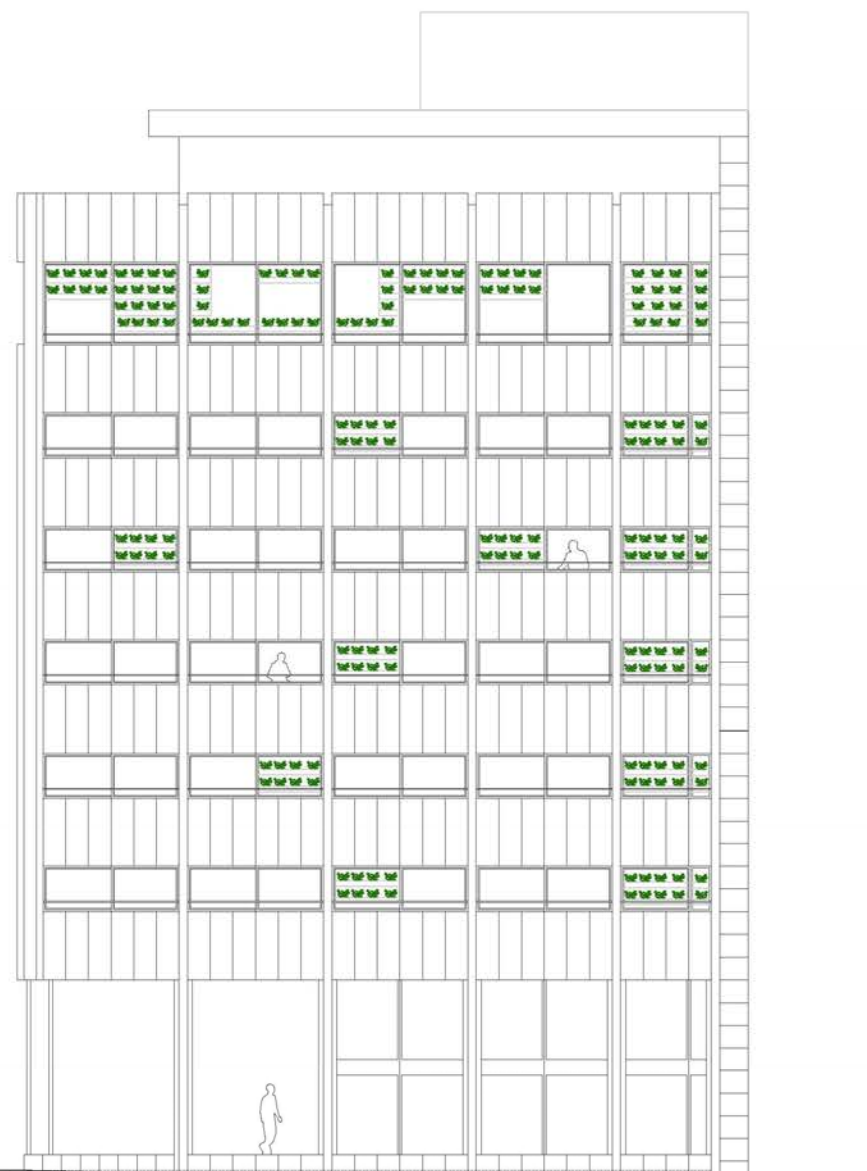

ALZADO GRAN VÍA

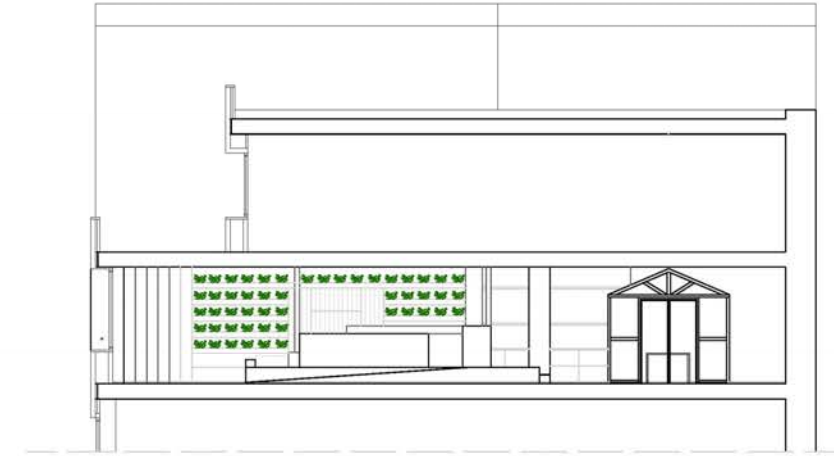
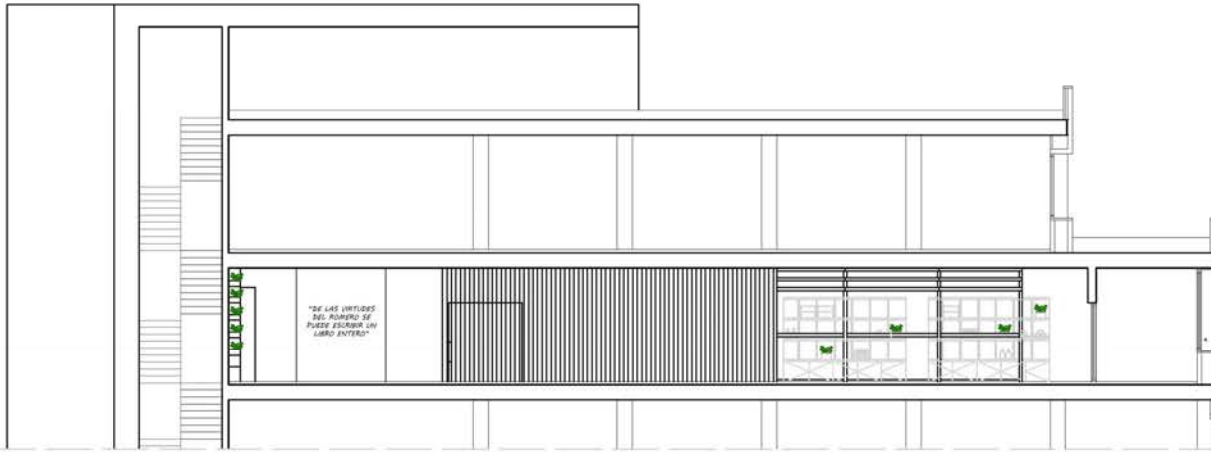

SECCIÓN A-A'

SECCIÓN B-B'

PLANO DE CARPINTERÍAS

TIPO	P1
UDS.	2
A/H	0,92x2,10
SITUACIÓN	ENTRADAS
DESCRIPCIÓN	MATERIAL ALUMINIO MARCO PERFIL 40 MM HOJAS 1
ACABADO	LACADO
ACCIONAMIENTO	ABATIBLE
ACRISTALAMIENTO	VIDRIO SEGURIDAD

TIPO	P2
UDS.	6
A/H	0,93x2,10
SITUACIÓN	SERVICIOS
DESCRIPCIÓN	MATERIAL MADERA MARCO PERFIL 40 MM HOJAS 1
ACABADO	BARNIZ NATURAL
ACCIONAMIENTO	ABATIBLE

TIPO	P3
UDS.	1
A/H	0,86x2,10
SITUACIÓN	SERVICIOS
DESCRIPCIÓN	MATERIAL MADERA MARCO HOJAS 1
ACABADO	BARNIZ NATURAL
ACCIONAMIENTO	CORREDERA

TIPO	P4
UDS.	1
A/H	1,83x2,10
SITUACIÓN	ARMARIO
DESCRIPCIÓN	MATERIAL MADERA MARCO HOJAS 1
ACABADO	BARNIZ NATURAL
ACCIONAMIENTO	CORREDERA

TIPO	P5
UDS.	12
A/H	1,60x2,26
SITUACIÓN	INVERNADERO
DESCRIPCIÓN	MATERIAL MADERA MARCO PERFIL 40 MM HOJAS 2
ACABADO	BARNIZ NATURAL
ACCIONAMIENTO	ABATIBLE
ACRISTALAMIENTO	SIMPLE

TIPO	V1
UDS.	1
A/H	1,36x2,10
SITUACIÓN	ENTRADA
DESCRIPCIÓN	MATERIAL ALUMINIO MARCO PERFIL 40 MM HOJAS 1
ACABADO	LACADO
ACCIONAMIENTO	FLUJA
ACRISTALAMIENTO	VIDRIO SEGURIDAD

TIPO	V2
UDS.	2
A/H	1,00x2,10
SITUACIÓN	ESCALERAS
DESCRIPCIÓN	MATERIAL ALUMINIO MARCO PERFIL 40 MM HOJAS 1
ACABADO	LACADO
ACCIONAMIENTO	FLUJA
ACRISTALAMIENTO	VIDRIO SEGURIDAD

TIPO	V3
UDS.	1
A/H	3,00x2,10
SITUACIÓN	ESCALERAS
DESCRIPCIÓN	MATERIAL ALUMINIO MARCO PERFIL 40 MM HOJAS 1
ACABADO	LACADO
ACCIONAMIENTO	FLUJA
ACRISTALAMIENTO	VIDRIO SEGURIDAD

TIPO	V4
UDS.	12
A/H	2,08x1,14
SITUACIÓN	INVERNADERO
DESCRIPCIÓN	MATERIAL A HUESO MARCO HOJAS 1
ACABADO	
ACCIONAMIENTO	FLUJA
ACRISTALAMIENTO	SIMPLE

TIPO	V5
UDS.	4
A/H	0,73x1
SITUACIÓN	INVERNADERO
DESCRIPCIÓN	MATERIAL A HUESO MARCO HOJAS 1
ACABADO	
ACCIONAMIENTO	FLUJA
ACRISTALAMIENTO	SIMPLE

TIPO	V6
UDS.	12
A/H	2,00x0,73
SITUACIÓN	INVERNADERO
DESCRIPCIÓN	MATERIAL A HUESO MARCO HOJAS 1
ACABADO	
ACCIONAMIENTO	FLUJA
ACRISTALAMIENTO	SIMPLE

DETALLE CONSTRUCTIVO PLATAFORMA

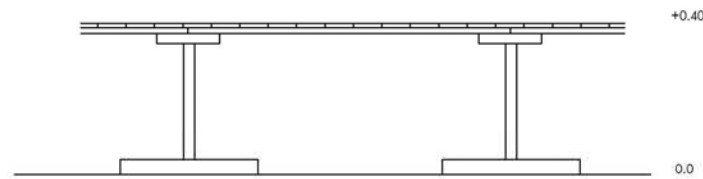

M1



M2



M3



M4



M5



M6

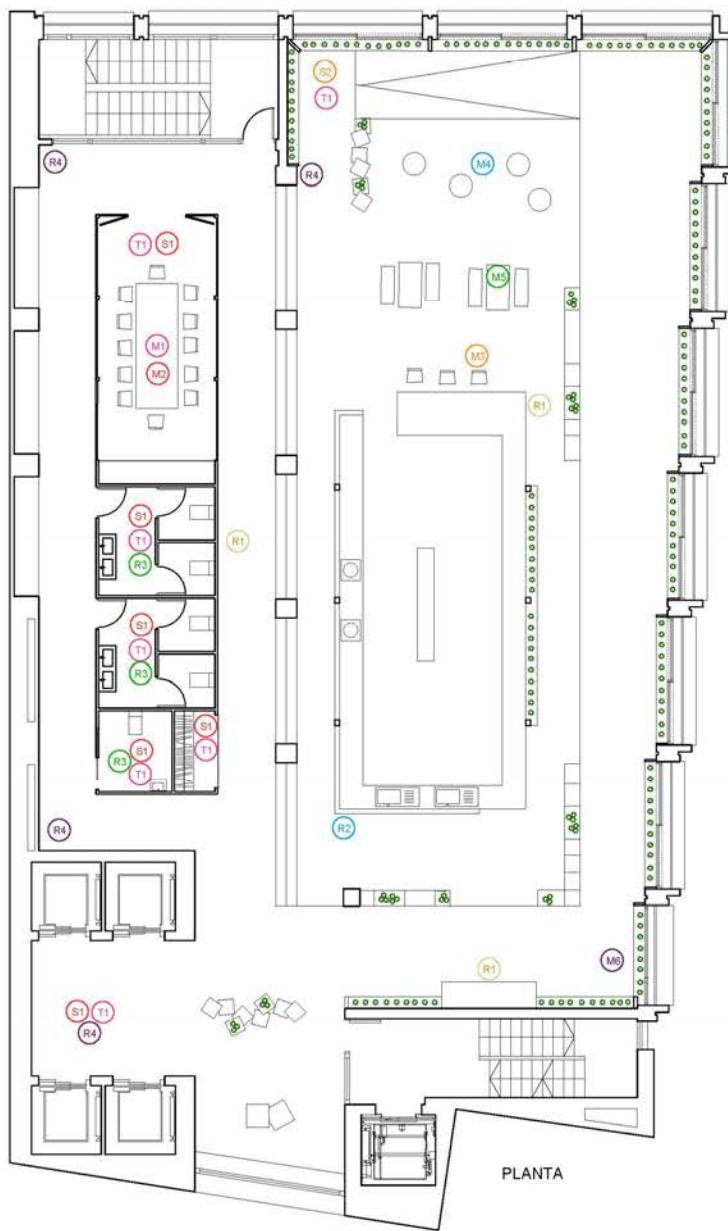

T1

PLACAS DE ESCAYOLA

Revestimiento falso techo en toda la planta

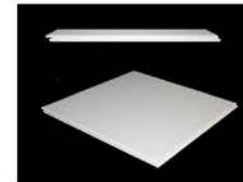

S1

HORMIGÓN SEMIPULIDO

Suelo continuo en toda la planta excepto en la plataforma y escaleras de madera



S2

R1

LAMAS PALET

Se coloca en la plataforma rampa y escaleras.



Como revestimiento vertical se utiliza en la zona de servicios del invernadero y en la cocina.

R2

CERÁMICA

De Porcelanosa, para el muro de la cocina de producción.



DOVER SPIGA CALIZA
P3470770_100155975 | G271

Robert. Cerámica Pagine S.p.A.
420140012 - F00004001

R3

CERÁMICA

De Porcelanosa, para los paramentos interiores de los servicios.



R4

PINTURA

De Bruguer, blanca mate para paramentos verticales y techo.



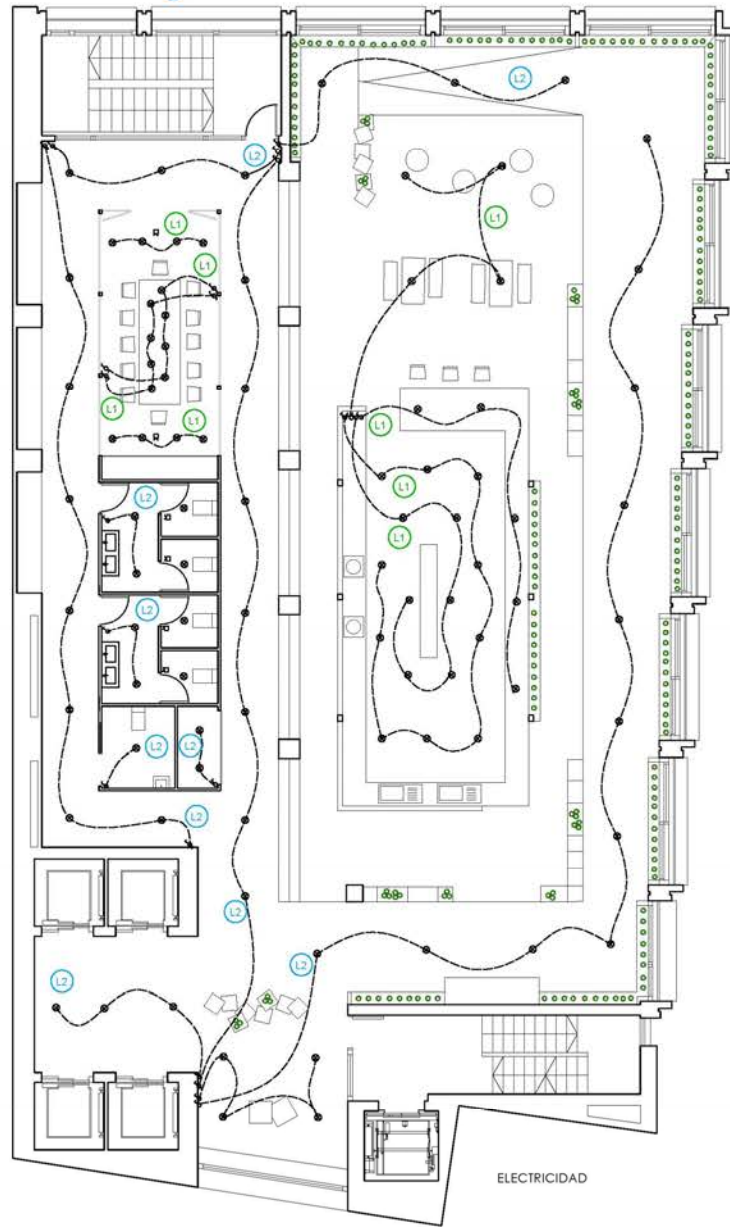
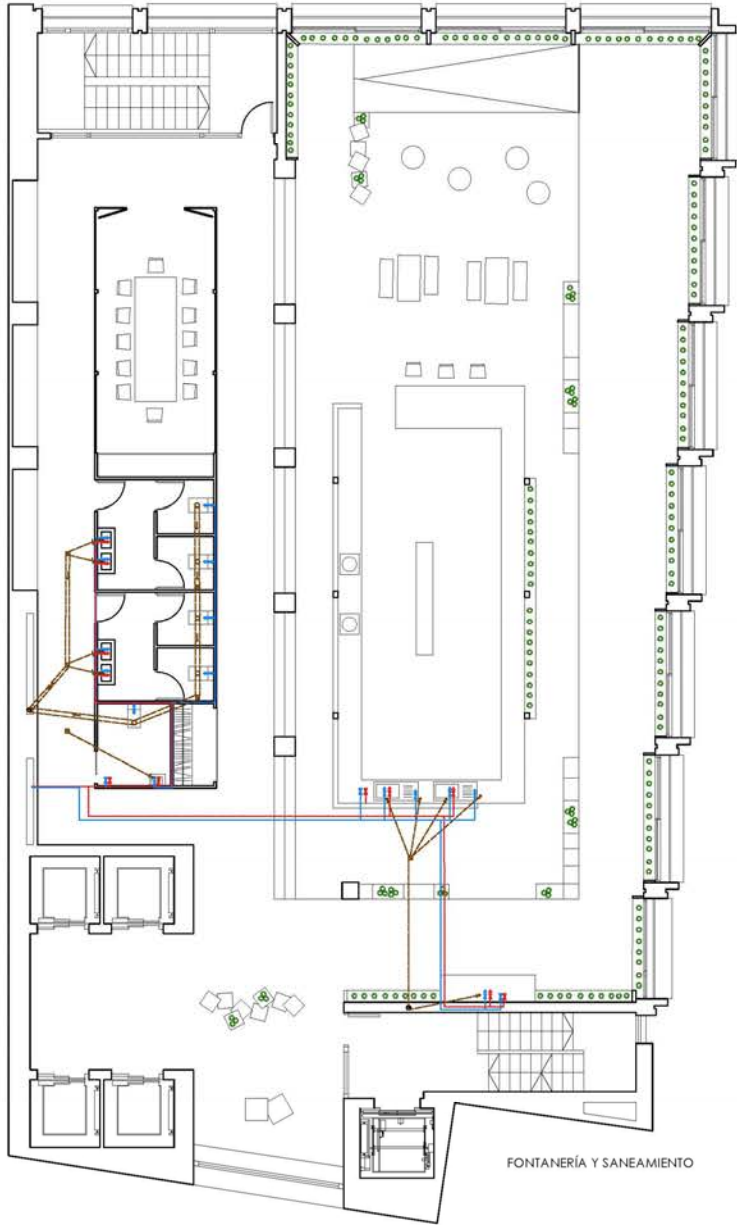

INODORO SUSPENDIDO
JACOB DELAFON, ESCALE
CERÁMICA BLANCA
REF. E1306



LAVABO
JACOB DELAFON, REPLAY
CERÁMICA BLANCA
REF. E4485



GRIFO COCINA
TRES, LOFT
MONOMANDO A CABADO ROJO



L1 LUMINARIA DESCOLGADA
Se coloca en la zona de administración, sobre la plataforma de producción y en la zona de venta de la entrada.



L2 FOCOS EMPOTRADOS
Se coloca en servicios y zonas de comunicación



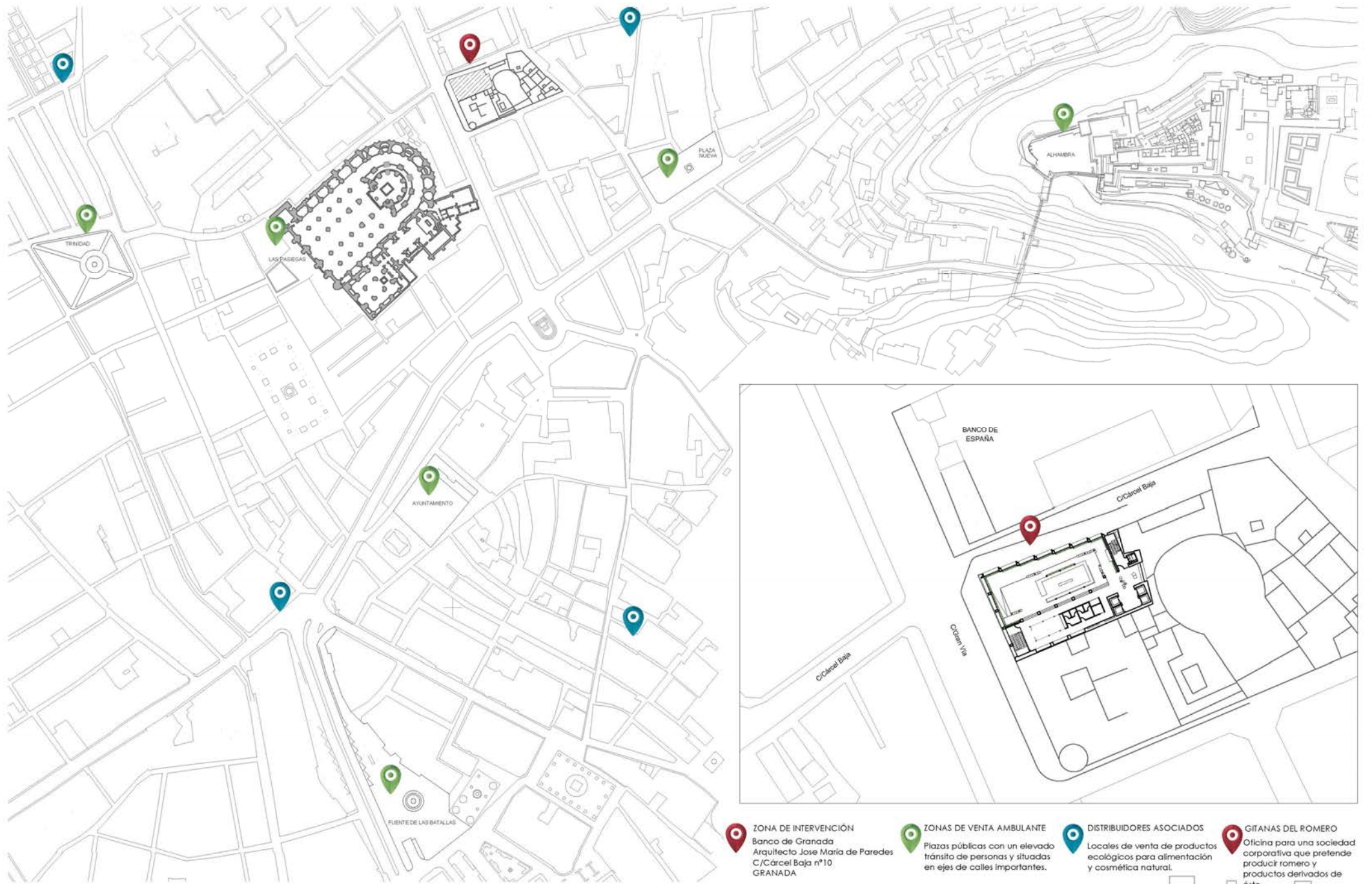

- 

ZONA DE INTERVENCIÓN
 Banco de Granada
 Arquitecto Jose Maria de Paredes
 C/Carcel Baja nº10
 GRANADA
- 

ZONAS DE VENTA AMBULANTE
 Plazas públicas con un elevado tránsito de personas y situadas en ejes de calles importantes.
- 

DISTRIBUIDORES ASOCIADOS
 Locales de venta de productos ecológicos para alimentación y cosmética natural.
- 

GITANAS DEL ROMERO
 Oficina para una sociedad corporativa que pretende producir romero y productos derivados de éste.



E: 1/2000



E: 1/500

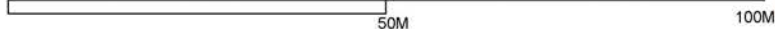

PROYECTO: GITANAS DEL ROMERO
 PLAZA: EMPLAZAMIENTO Y SITUACIÓN
 AUTORA: Raquel Miranda Jiménez
 ESCALA: 1/100

1/16
 Fecha: 15/02/17

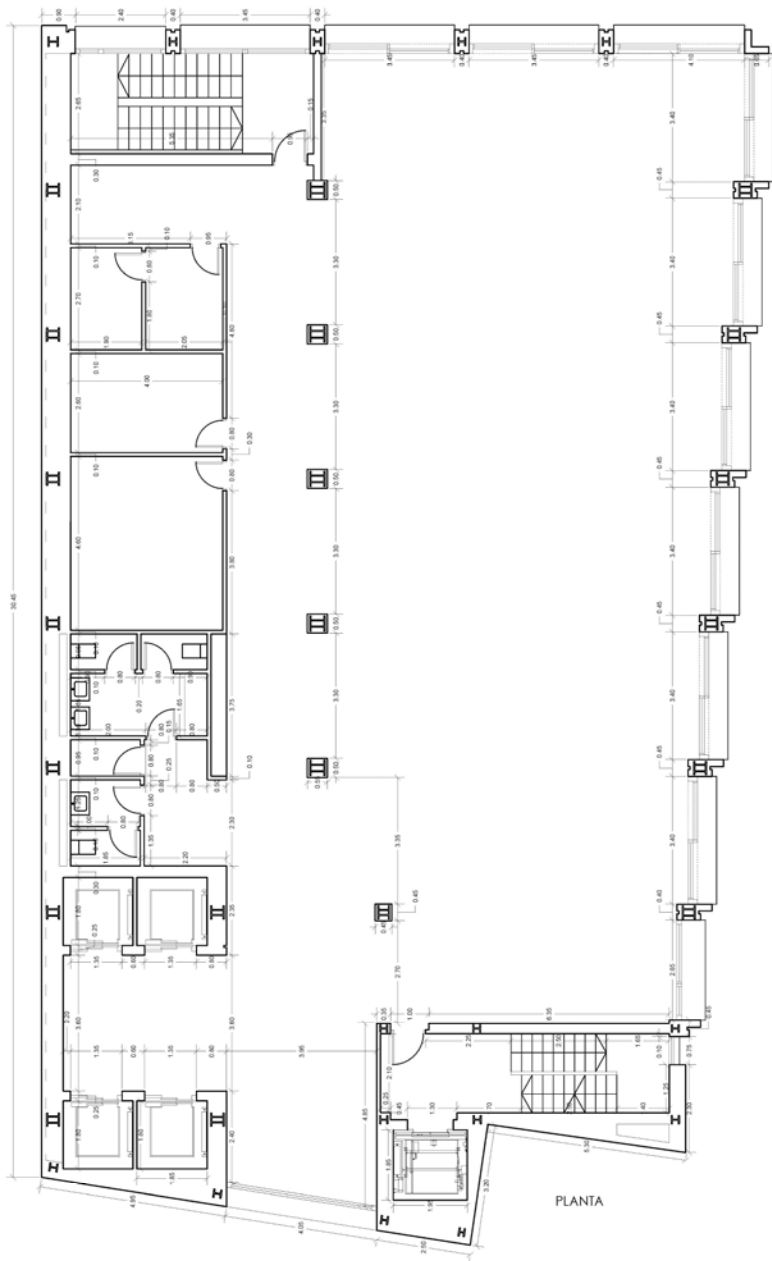

PLANTA

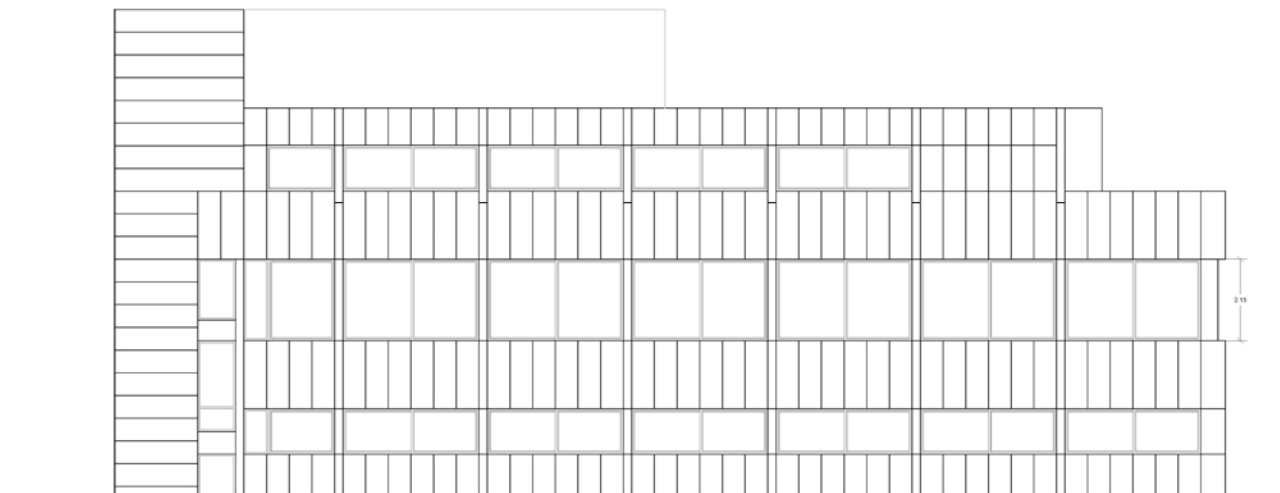

ALZADO CÁRCEL BAJA



SECCIÓN CÁRCEL BAJA

