I Can Help

Plataforma Crowsourcing Gratuita

ddalegro.esy.es/proyecto

Soy Alex

1

Un poco de filosofía

¿Qué es el diseño social y el Crowdsourcing?

Unión de conceptos

Diseño Social

WHAT THE *#&! IS SOCIAL DESIGN

Víctor Margolin
Víctor Papanek

CrowdSourcing

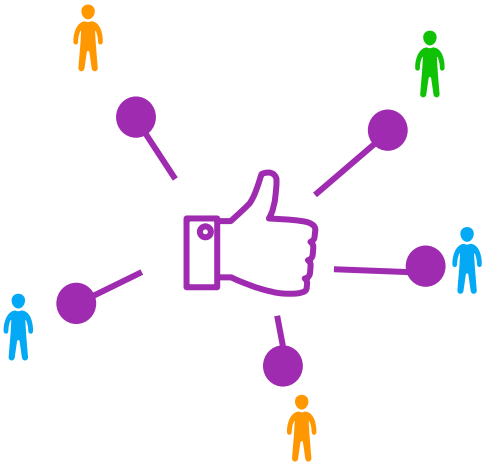

¿ Para qué sirve
I Can Help ?

Funcionamiento

I Can Help es una plataforma gratuita donde Ongs y Empresas podrán crear proyectos.

Creativos u otras empresas recogerán estos proyectos y los podrán realizar de manera colaborativa.

Tipos de Usuario

Asociaciones:

Podrán lanzar y recoger los proyectos que creen otras asociaciones o empresas.

Empresas:

Podrán lanzar y recoger los proyectos que creen otras asociaciones o empresas.

Creativos:

Podrán recoger los proyectos que creen las asociaciones o empresas.

Tipos de proyecto

Los proyectos, serán acciones que quieran realizar las asociaciones o empresas.

Desde una campaña de sensibilización a una reforma en un comedor, y para la que no tenga los medios o conocimientos.

Así un grupo de gente especializada en múltiples campos podrá realizar o asesorar en la acción o proyecto.

-En ningún caso I Can Help se implica en la creación del proyecto, ni en su pago o remuneración.

-El objetivo de la plataforma es exclusivamente la comunicación entre asociaciones y empresas con creativos multidisciplinares.

-El uso y participación en I Can Help será siempre gratuito.

I Can Help

2

Análisis de mercado

Estudio de la competencia, DAFO

Directamente la filosofía de la plataforma es cubrir una necesidad mediante la colaboración, en vez de crear la necesidad de un producto en sí.

Por lo que queda totalmente descartada la oportunidad de negocio con I Can Help.

Competencia

ideas4all
INNOVATION

KICK STARTER

quirky

La grán diferencia de I Can Help es que es 100% gratuita para todos sus usuarios.

Google trends

Resultado más obtenido

Tu búsqueda no tiene suficientes datos para mostrar resultados.

Comprueba que todo esté escrito correctamente o prueba un término más general.

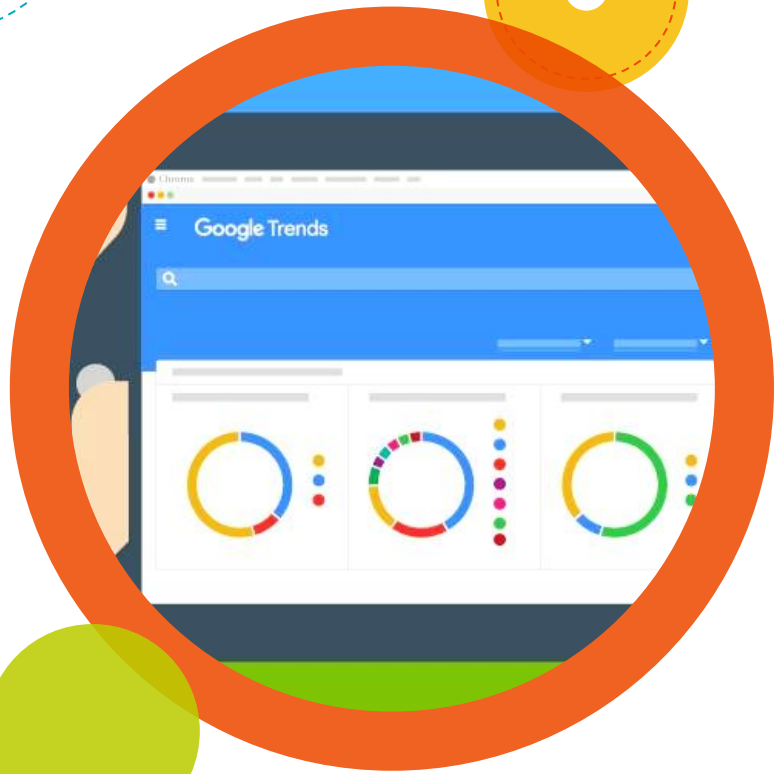

Target Objetivo:
Un mundo de
oportunidades.

Principales debilidades, fortalezas, amenazas y oportunidades

Principales debilidades, fortalezas, amenazas y oportunidades personales

3

Limitaciones autoimpuestas

Yo lo que quiero es aprender !!

Material desing

Por su “sencillez” y por curiosidad personal.

Uso de Open sans

ABCDEFGHIJKLMNOPQRSTUVWXYZabcdefghijklmnopqrstuvwxyz

123456789 <-+÷×=>®©$€£¥¢:;,.*

Uso de los 4 colores

Asociaciones #0fc206 Creativos #ed4a00 Empresas #03a9f4 #Plataforma #9f2cb0

Menos es más

Diseño social para la mayoría

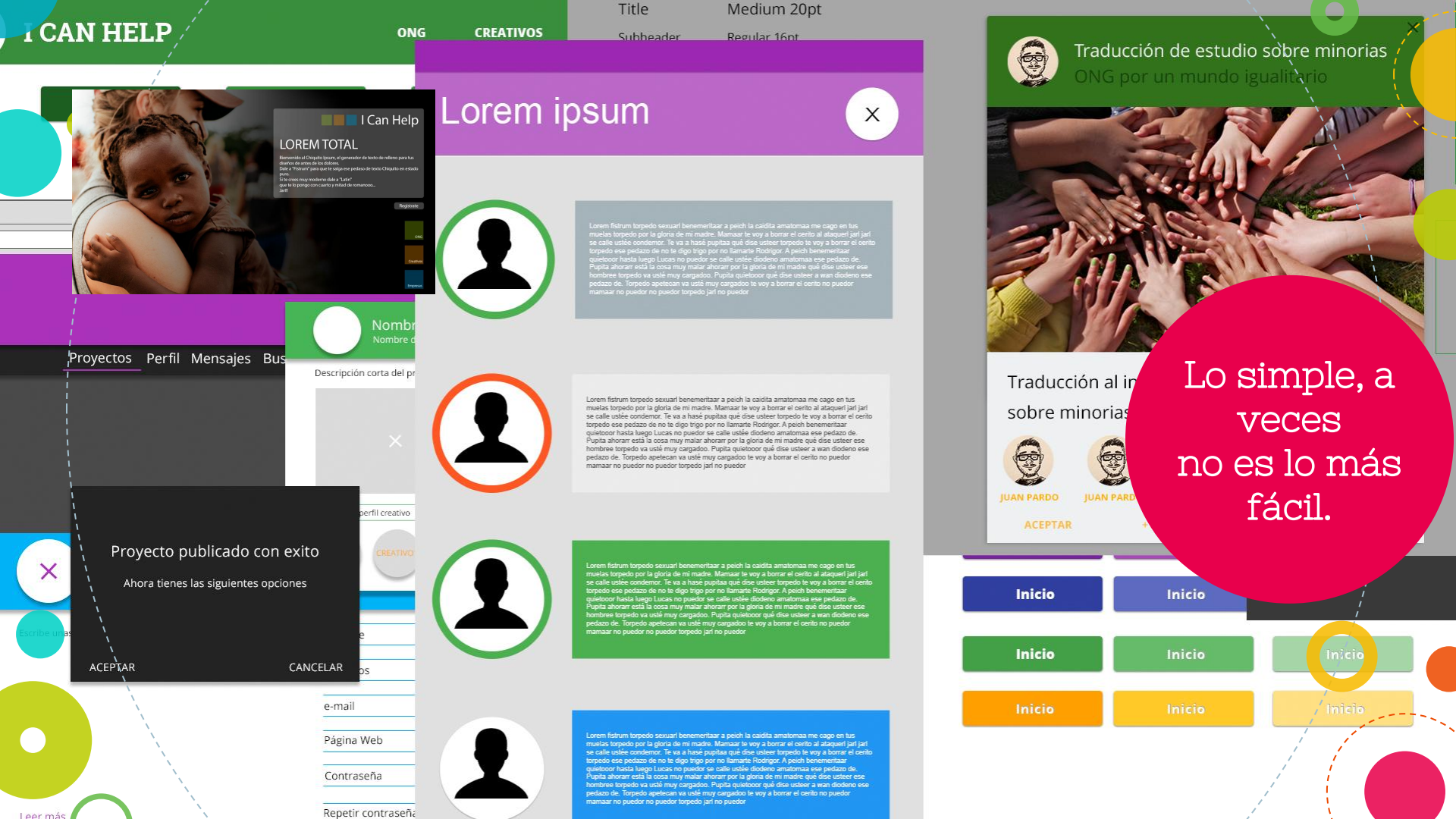
I CAN HELP
ONG
CREATIVOS
Title
Medium 20pt
Subheader
Regular 16pt
I Can Help
LOREM TOTAL
Registrate
Lorem ipsum
Traducción de estudio sobre minorias
ONG por un mundo igualitario
Traducción al in
sobre minoria
JUAN PARDO
ACEPTAR
Proyectos
Perfil
Mensajes
Descripción corta del pr
Proyecto publicado con exito
Ahora tienes las siguientes opciones
ACEPTAR
CANCELAR
e-mail
Página Web
Contraseña
Repetir contraseña
Lo simple, a veces no es lo más fácil.
Inicio
Inicio
Inicio
Inicio
Inicio
Inicio
Inicio
Inicio
Inicio

Hazlo solo una vez

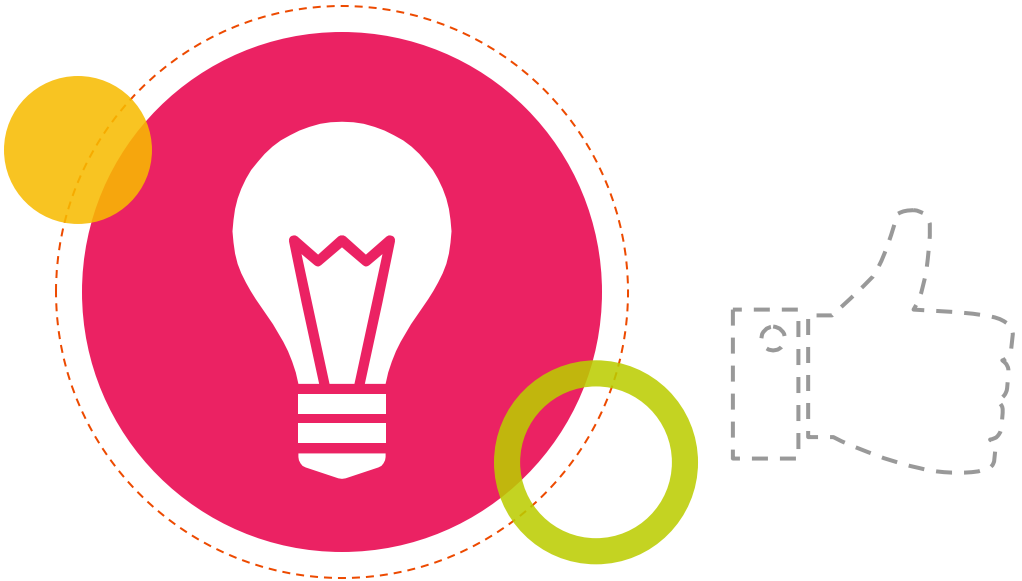

No solo el código dentro del proyecto si no el proyecto entero es 100% reutilizable

Objetivo conseguido

- 3 elementos que se repiten una y otra vez

  Usuarios Proyectos Mensajes

- Una función para cada uno de los elementos
- Un solo archivo CSS y un solo archivo JScript

No pierdas el tiempo

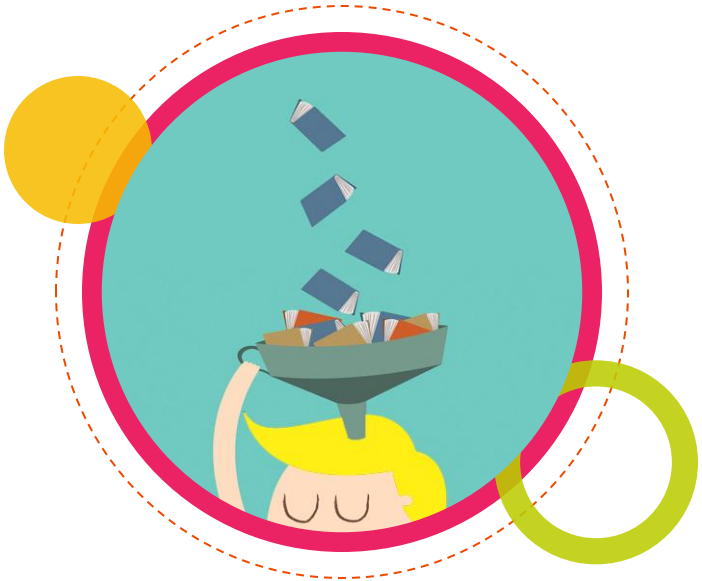

Tratar de hacer cosas para realizar lo que me motiva: Aprender

4

Tecnologías y programas

¿Qué he usado para todo esto?

Línea de tiempo de las fases del proyecto

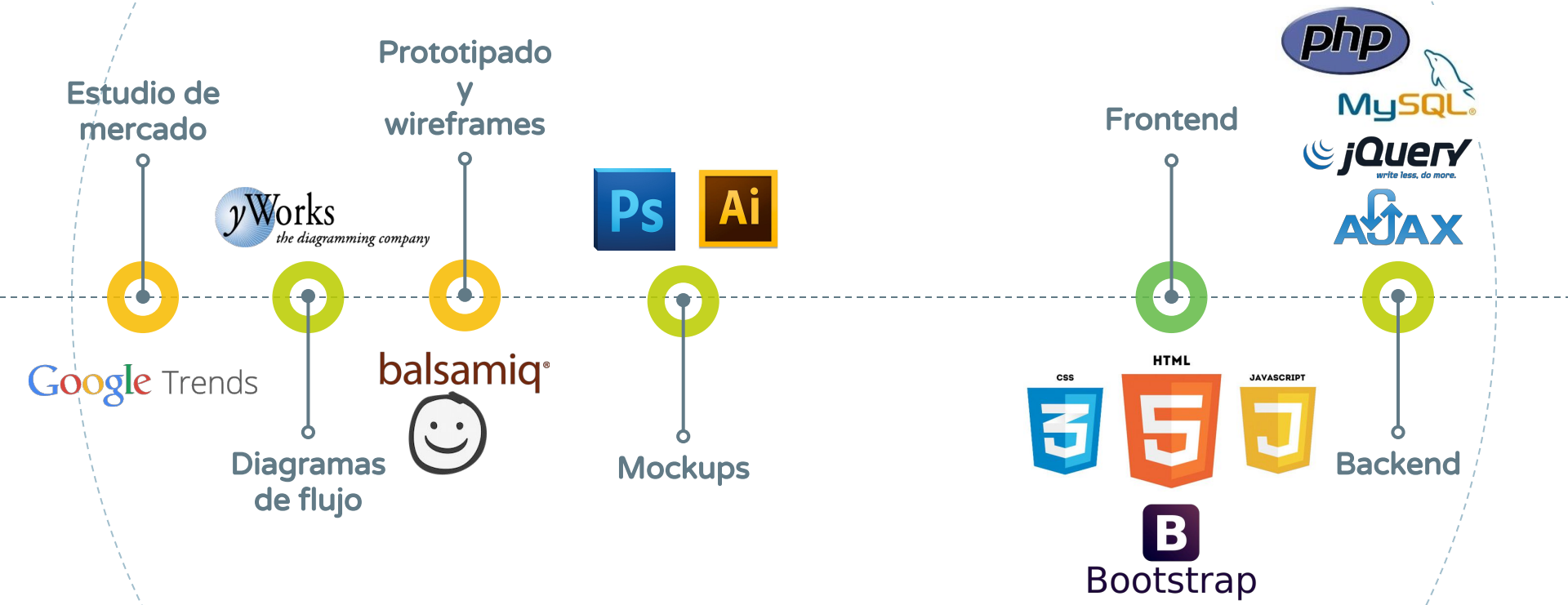

5

Prototipado y diseño

Empieza la aventura....

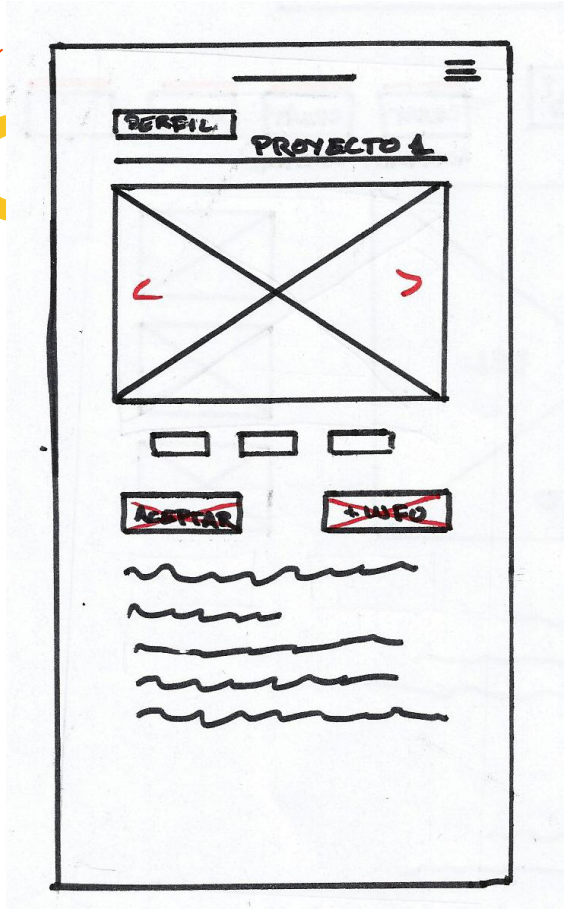
PERFIL
PROYECTO 1
ACEPTAR

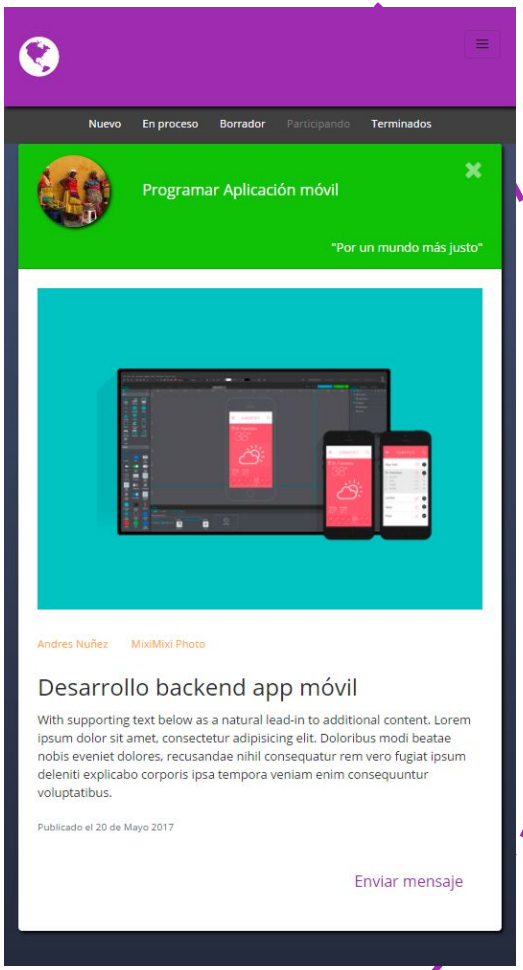
Nuevo
En proceso
Borrador
Participando
Terminados
Programar Aplicación móvil
"Por un mundo más justo"
Andres Nuñez
MixiMixi Photo
Desarrollo backend app móvil
With supporting text below as a natural lead-in to additional content. Lorem ipsum dolor sit amet, consectetur adipisicing elit. Doloribus modi beatae nobis eveniet dolores, recusandae nihil consequatur rem vero fugiat ipsum deleniti explicabo corporis ipsa tempora veniam enim consequuntur voluptatibus.
Publicado el 20 de Mayo 2017
Enviar mensaje

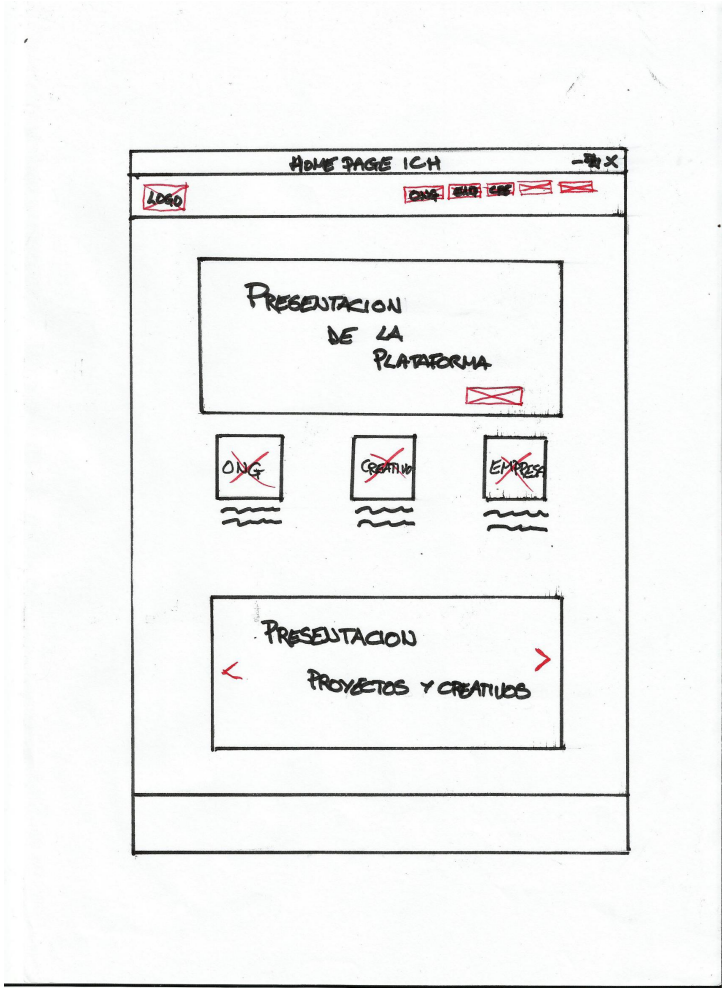

Bocetos a mano

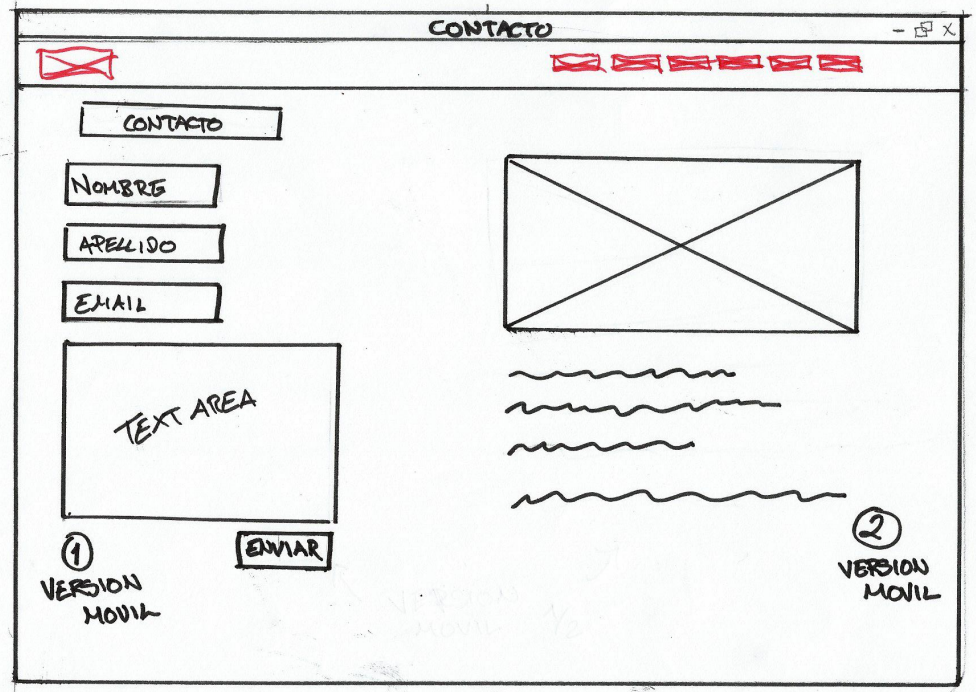

Bocetos a mano

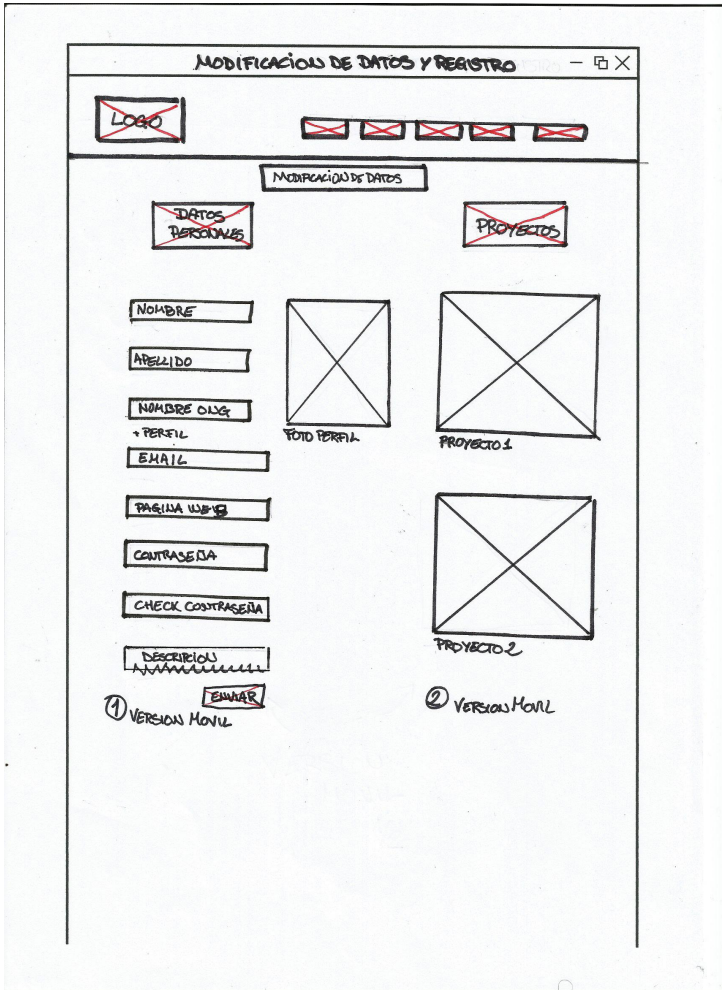

Bocetos a mano

INICIO

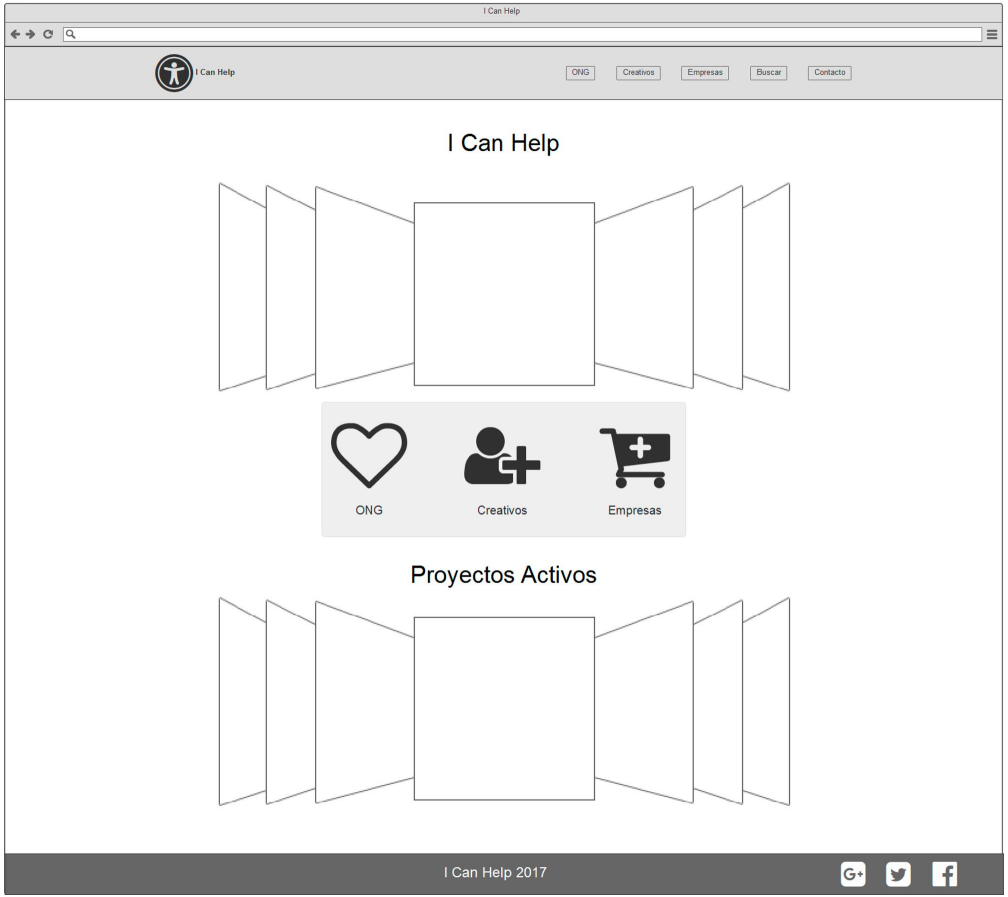
I Can Help
I Can Help
ONG
Creativos
Empresas
Buscar
Contacto
I Can Help
ONG
Creativos
Empresas
Proyectos Activos
I Can Help 2017

INICIO DE SESION

I Can Help

I Can Help

ONG | Creativos | Empresas | Buscar | Contacto

INICIA TU SESION

NUEVO USUARIO

ONG

Creativos

Empresas

INICIA SESION

USUARIO

USUARIO

CONTRASEÑA

Enviar

VIA FACEBOOK

USUARIO

CONTRASEÑA

Enviar

I Can Help 2017

CONTACTO

I Can Help

I Can Help

ONG | Creativos | Empresas | Buscar | Contacto

CONTACTO

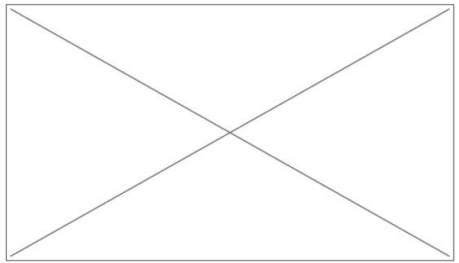

Mensaje

Asunto

NOMBRE

E-Mail

Enviar

I Can Help 2017

MENSAJE DE OK

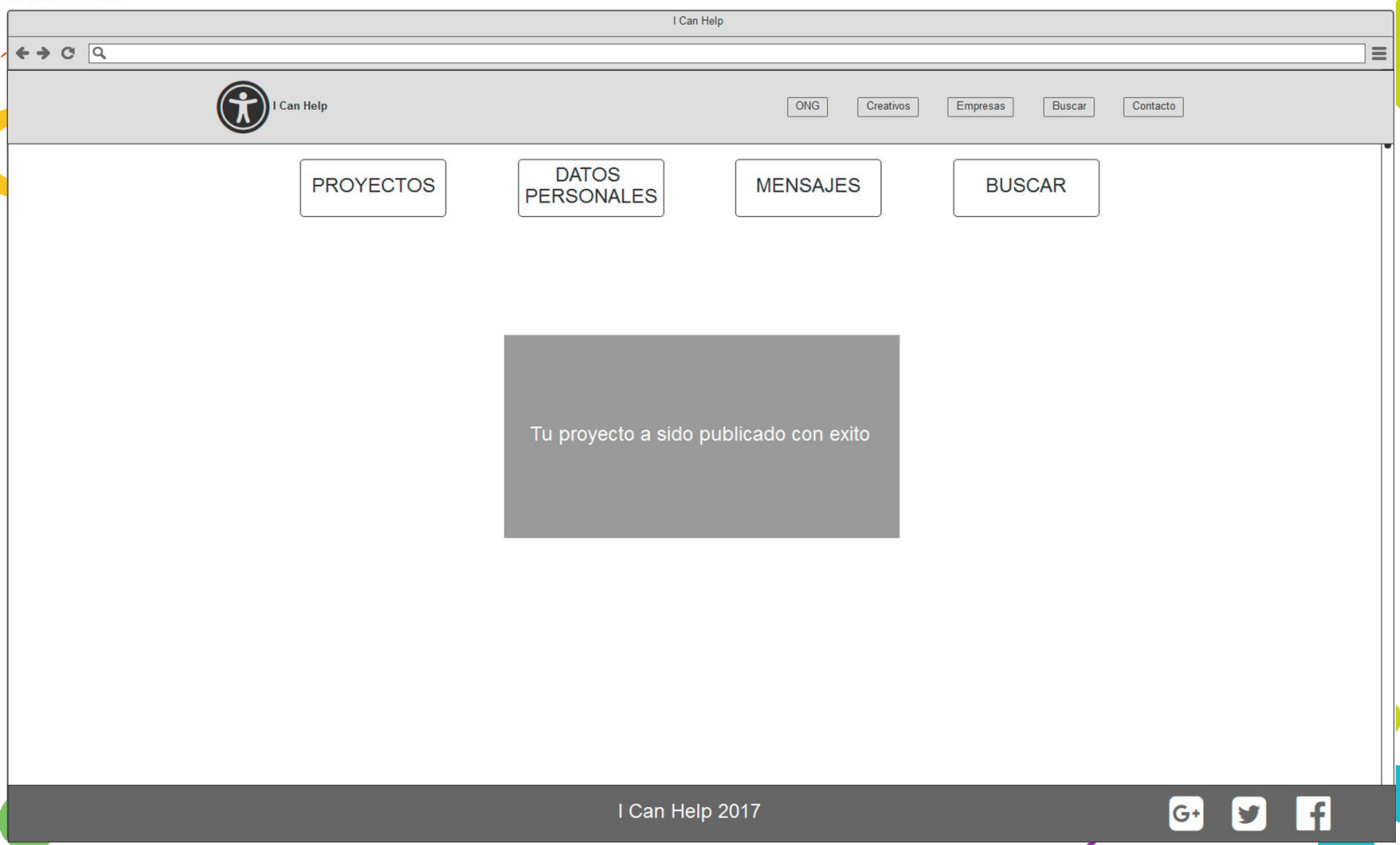

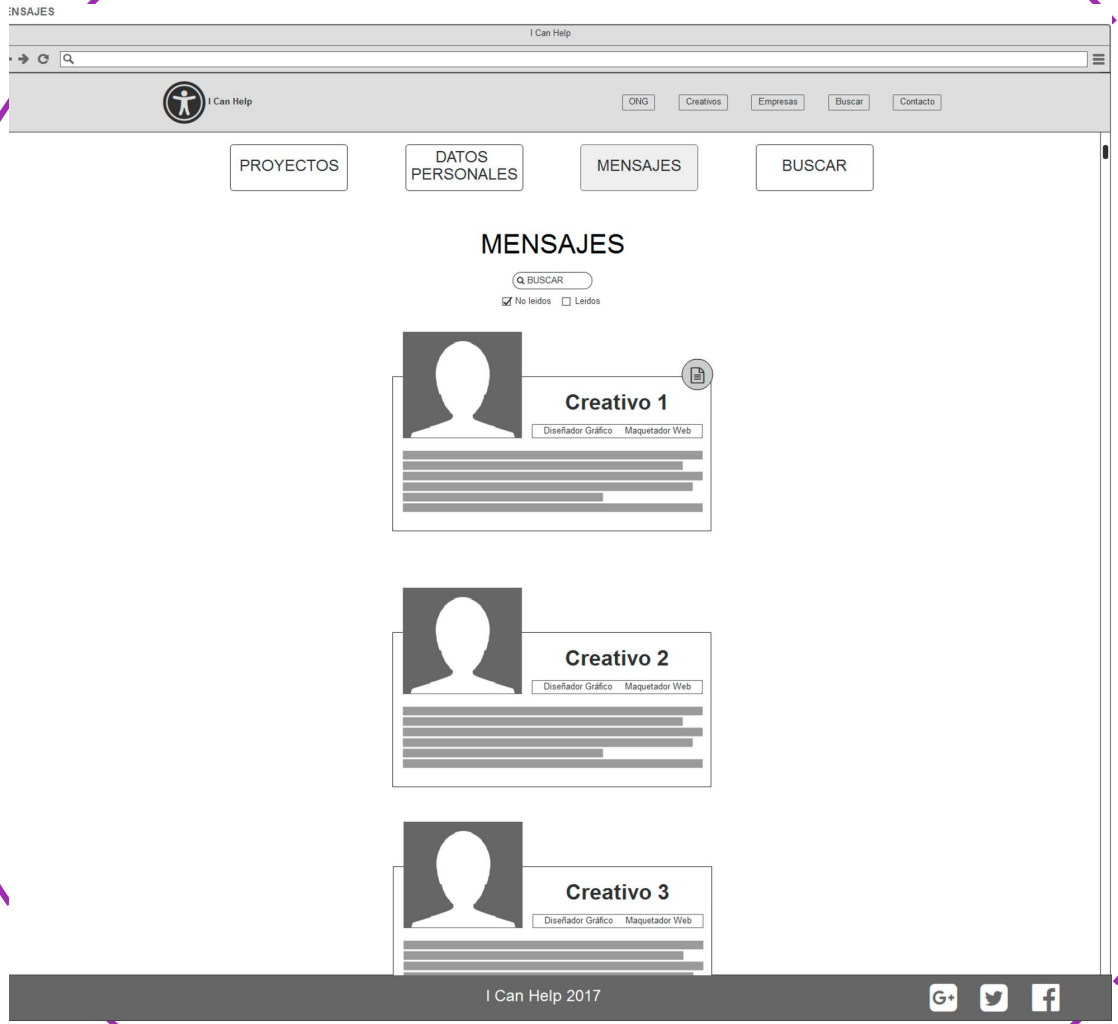
ENSAJES
I Can Help
I Can Help
ONG
Creativos
Empresas
Buscar
Contacto
PROYECTOS
DATOS PERSONALES
MENSAJES
BUSCAR
MENSAJES
BUSCAR
No leidos
Leidos
Creativo 1
Diseñador Gráfico
Maquetador Web
Creativo 2
Diseñador Gráfico
Maquetador Web
Creativo 3
Diseñador Gráfico
Maquetador Web
I Can Help 2017

6

Mockups

Así queda esto después de todo

MENSAJES

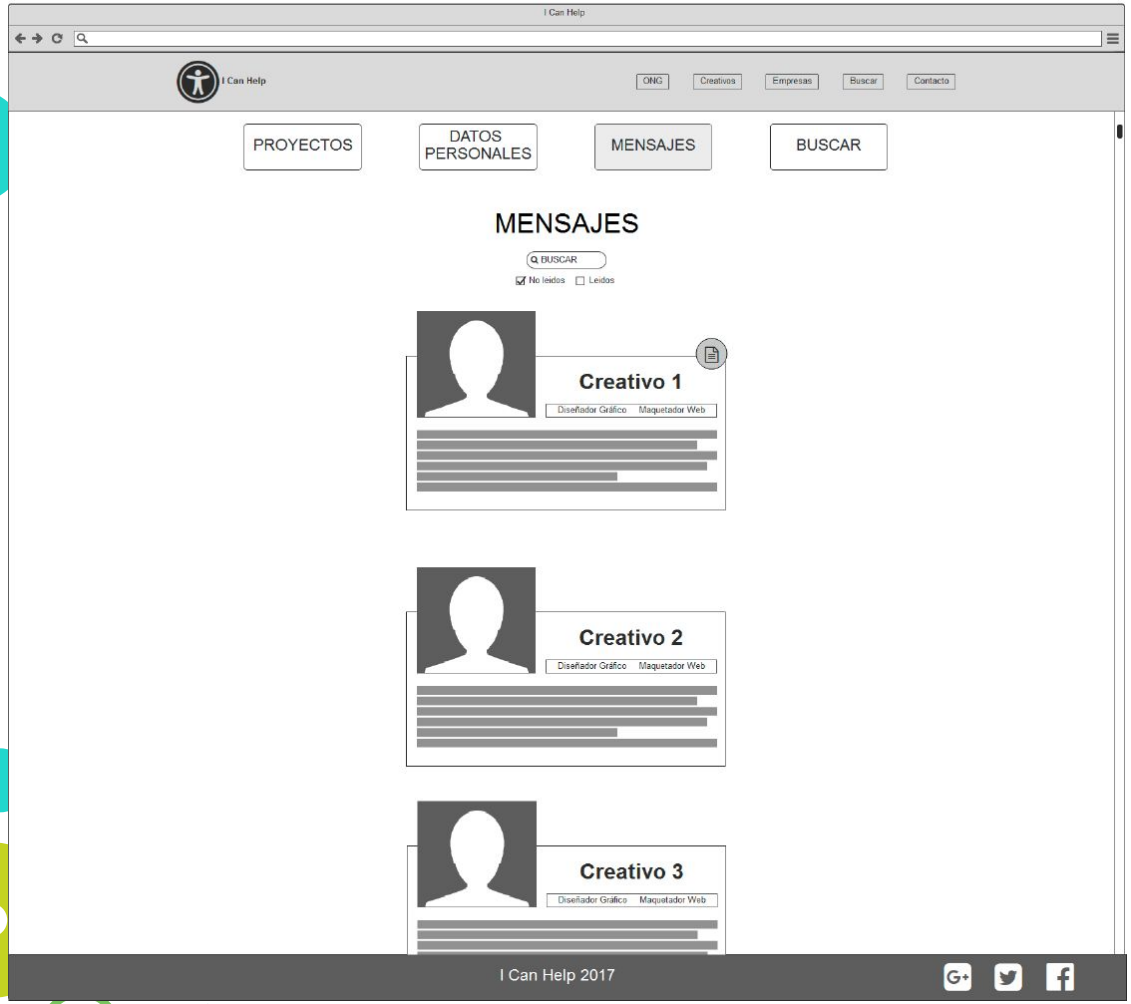
I Can Help
I Can Help
ONG
Creativos
Empresas
Buscar
Contacto
PROYECTOS
DATOS PERSONALES
MENSAJES
BUSCAR
MENSAJES
BUSCAR
No leidos
Leidos
Creativo 1
Diseñador Gráfico
Maquetador Web
Creativo 2
Diseñador Gráfico
Maquetador Web
Creativo 3
Diseñador Gráfico
Maquetador Web
I Can Help 2017

¿Qué tenemos para ti hoy?
¿Me podrias hacer una llamada?
23/02/2017 13:32 AM
Secondary line text lorem ipsum dapibus, neque id cursus faucibus
ONG
Creación de página web para la ONG
UNICEF EU.
Creacion de una página web que sea atractiva al publico joven
Diseñador de páginas web
Lorem ipsum dolor sit amet, consectetuer adipiscing elit, sed diam nonummy nibh euismod tincidunt ut laoreet dolore magna aliquam erat volutpat. Ut wisi enim ad minim veniam, quis nostrud exerci tation ullamcorper suscipit lobortis nisl ut aliquip ex ea commodo consequat. Duis autem vel eum iriure
Leer más....
CREATIVOS
ACEPTAR
MENSAJE
I Can Help

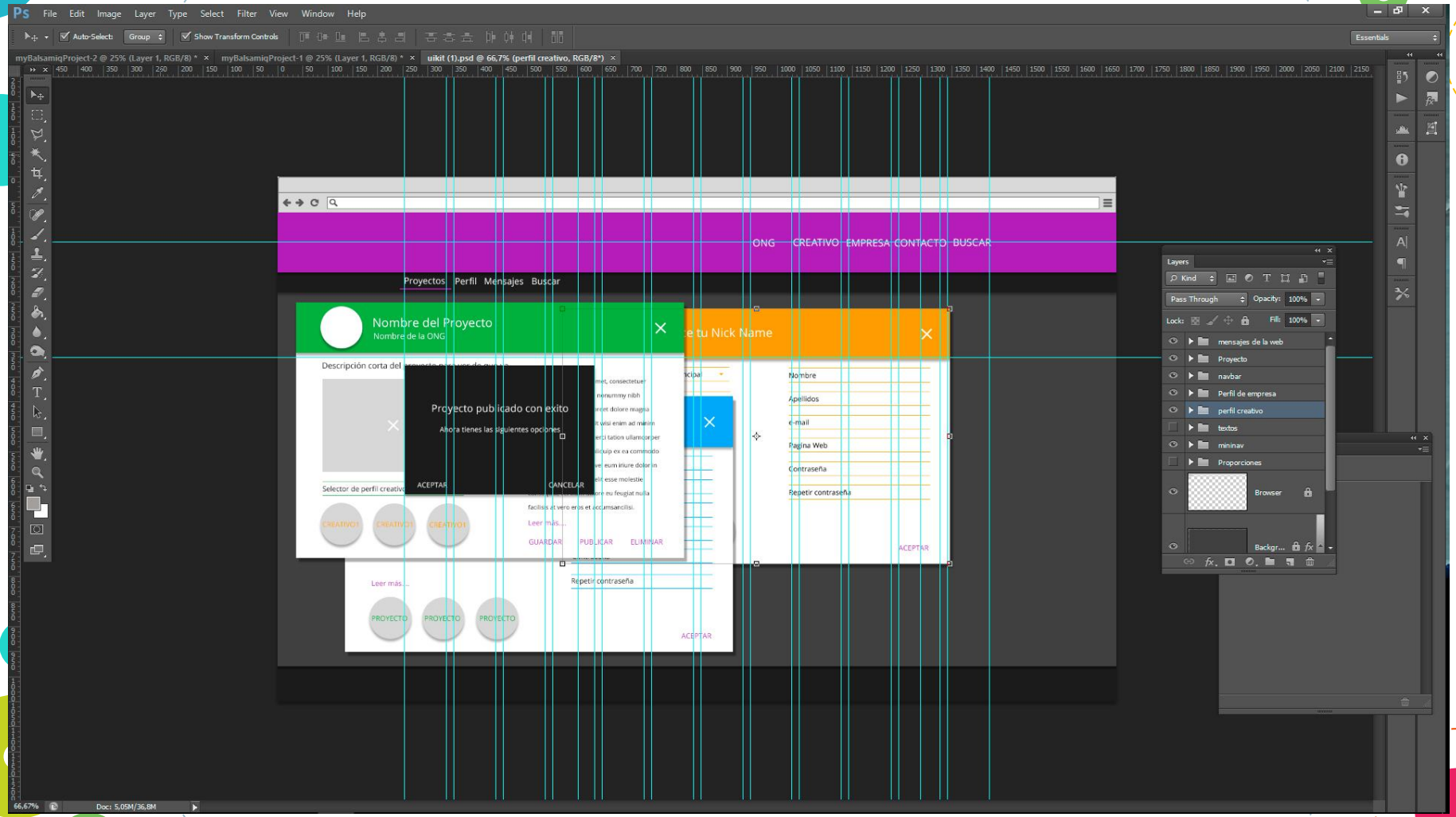
File Edit Image Layer Type Select Filter View Window Help
ONG CREATIVO EMPRESA CONTACTO BUSCAR
Proyectos Perfil Mensajes Buscar
Nombre del Proyecto
Nombre de la ONG
Descripción corta del
Proyecto publicado con exito
Ahora tienes las siguientes opciones
ACEPTAR
CANCELAR
Selector de perfil creativo
CREATIVO1
CREATIVO1
CREATIVO1
Leer más...
GUARDAR
PUBLICAR
ELIMINAR
Nombre
Apellidos
e-mail
Pagina Web
Contraseña
Repetir contraseña
ACEPTAR
Leer más...
PROYECTO
PROYECTO
PROYECTO
Repetir contraseña
ACEPTAR
Layers
Pass Through
Opacity: 100%
Lock:
Fill: 100%
mensajes de la web
Proyecto
navbar
Perfil de empresa
perfil creativo
textos
mininav
Proporciones
Browser
Backgr...

ONG CREATIVO EMPRESA CONTACTO BUSCAR

Proyectos Perfil Mensajes Buscar

Buscar

Activos No Publicados Finalizados

Creación de página web para la ONG
UNICEF EU.

Creacion de una página web que sea atractiva al publico joven

Diseñador de páginas web

Lorem ipsum dolor sit amet, consectetuer adipiscing elit, sed diam nonummy nibh euismod tincidunt ut laoreet dolore magna aliquam erat volutpat. Ut wisi enim ad minim veniam, quis nostrud exerci tation ullamcorper suscipit lobortis nisl ut aliquip ex ea commodo consequat. Duis autem vel eum iriure

Leer más....

CREATIVOS ACEPTAR MENSAJE

Creación de página web para la ONG
UNICEF EU.

Creacion de una página web que sea atractiva al publico joven

I Can Help

Perfil Proyectos Mensajes Buscar

Contacto Buscar

Nuevo En proceso Borrador Participando Terminados

Volver

Programar Aplicación móvil

"Por un mundo más justo"

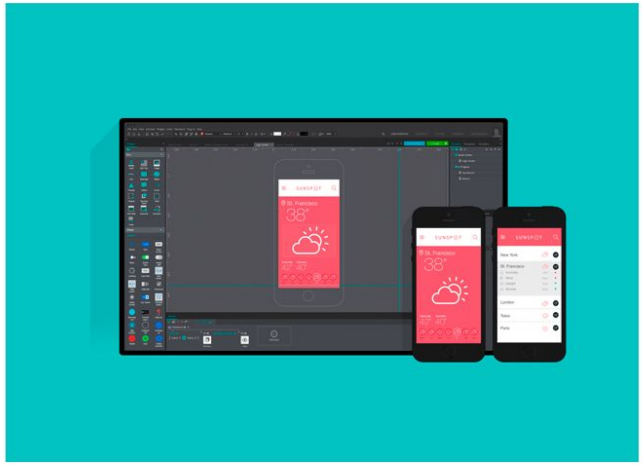

Andres Nuñez MixiMixi Photo

Desarrollo backend app móvil

With supporting text below as a natural lead-in to additional content. Lorem ipsum dolor sit amet, consectetur adipisicing elit. Doloribus modi beatae

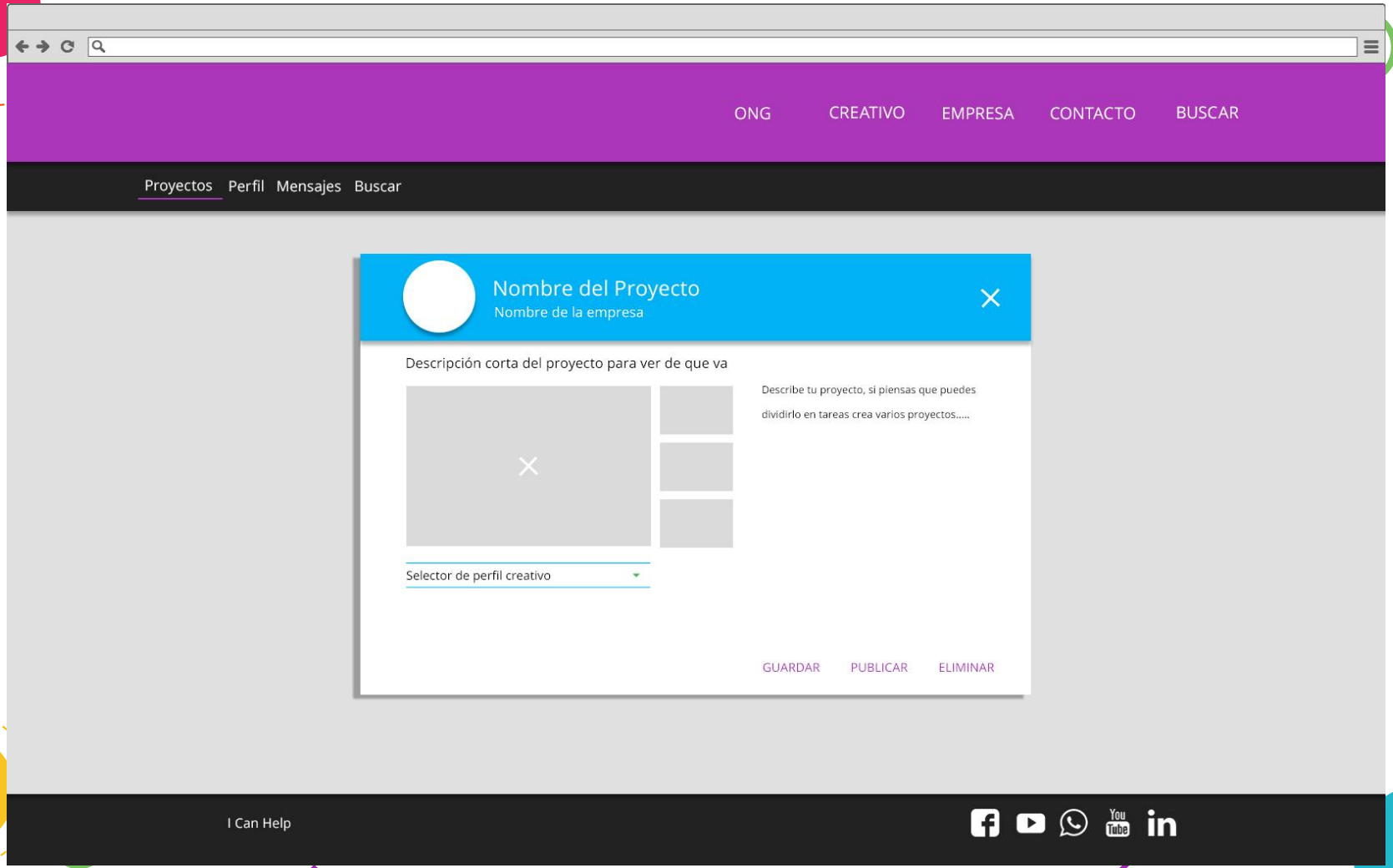
ONG
CREATIVO
EMPRESA
CONTACTO
BUSCAR
Proyectos
Perfil
Mensajes
Buscar
Nombre del Proyecto
Nombre de la empresa
Descripción corta del proyecto para ver de que va
Describe tu proyecto, si piensas que puedes dividirlo en tareas crea varios proyectos.....
Selector de perfil creativo
GUARDAR
PUBLICAR
ELIMINAR
I Can Help

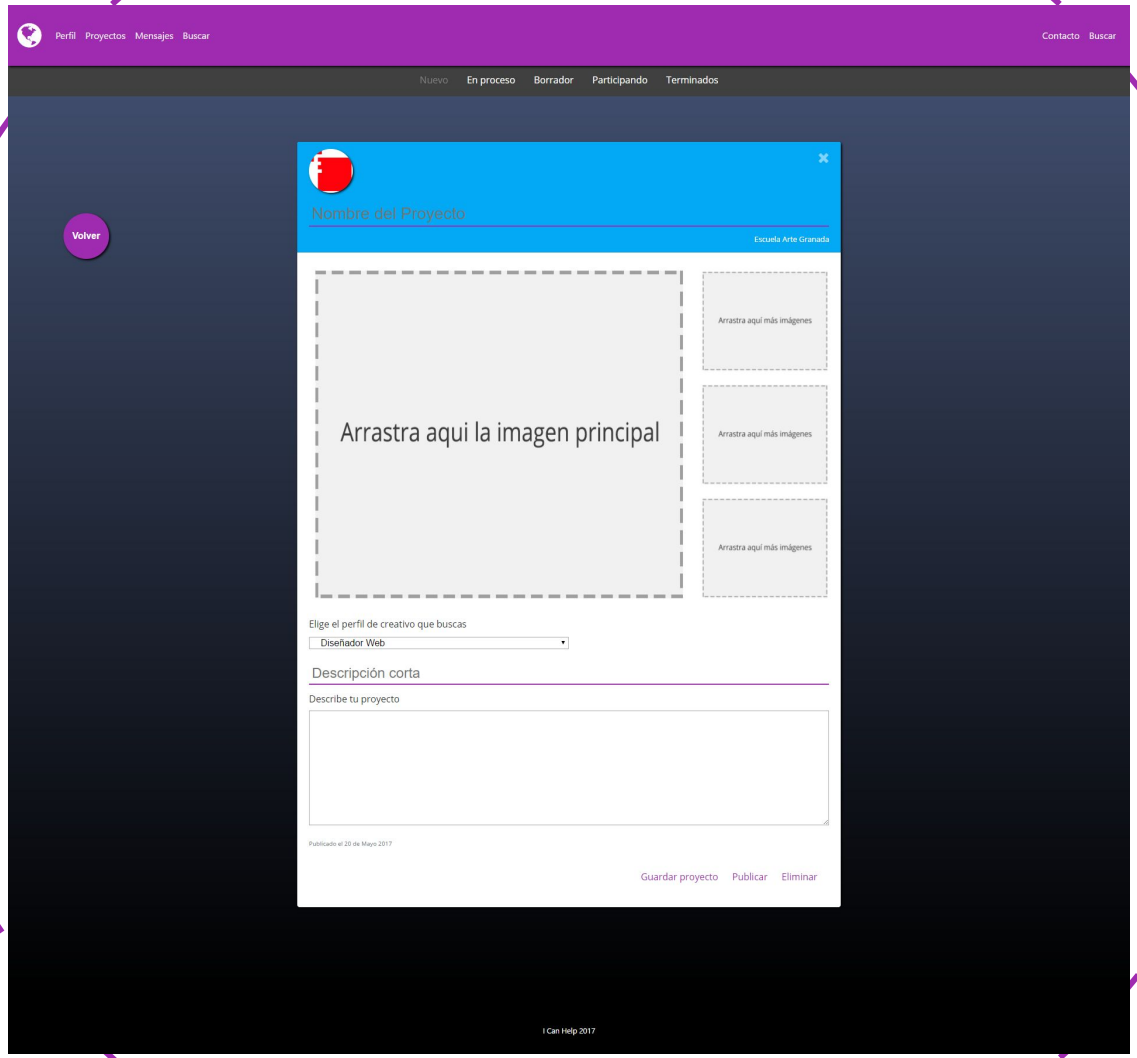
Perfil Proyectos Mensajes Buscar
Contacto Buscar
Nuevo En proceso Borrador Participando Terminados
Volver
Nombre del Proyecto
Escuela Arte Granada
Arrastra aqui la imagen principal
Arrastra aqui más imágenes
Arrastra aqui más imágenes
Arrastra aqui más imágenes
Elige el perfil de creativo que buscas
Diseñador Web
Descripción corta
Describe tu proyecto
Publicado el 20 de Mayo 2017
Guardar proyecto Publicar Eliminar
I Can Help 2017

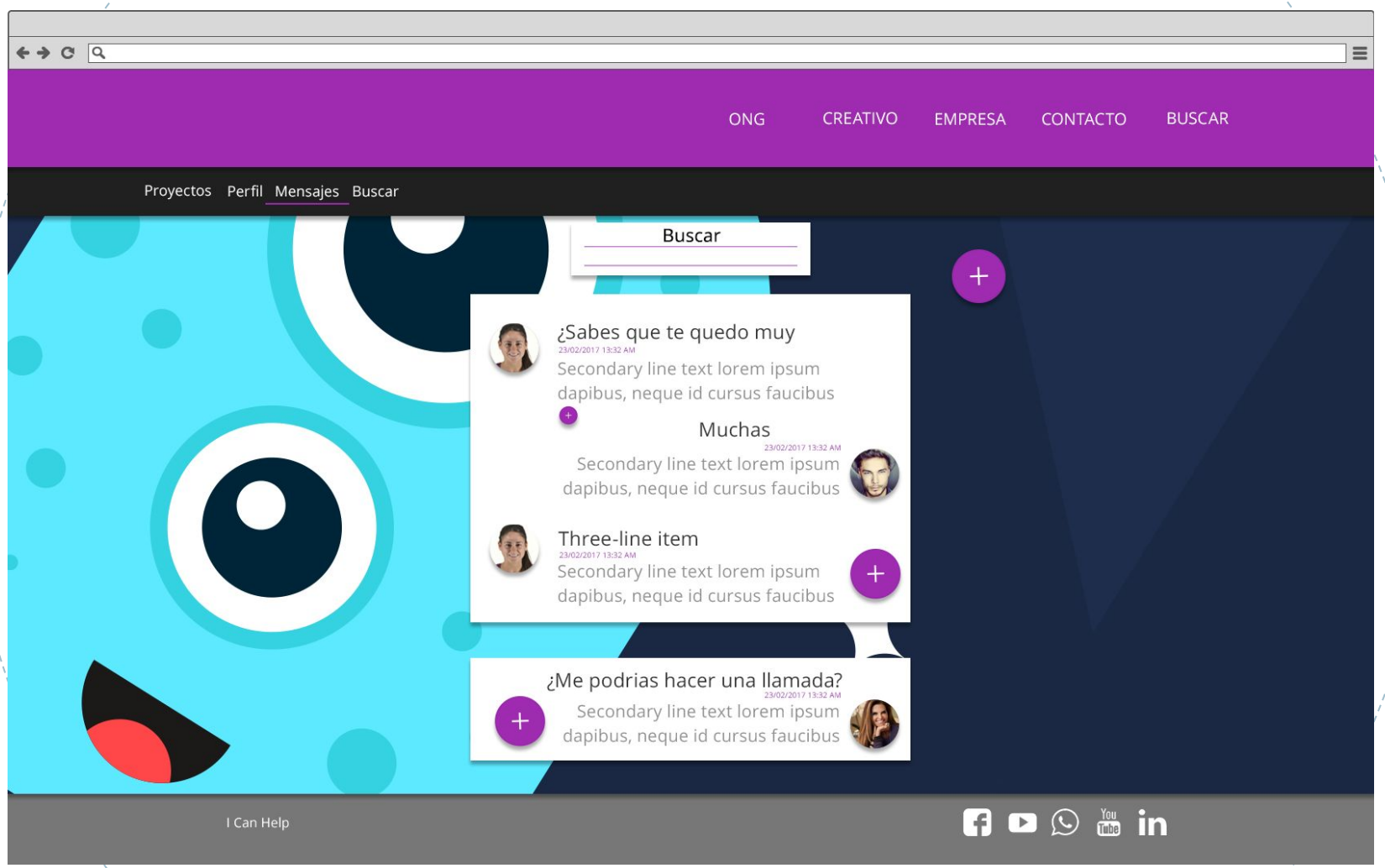
ONG
CREATIVO
EMPRESA
CONTACTO
BUSCAR
Proyectos
Perfil
Mensajes
Buscar
Buscar
¿Sabes que te quedo muy
23/02/2017 13:32 AM
Secondary line text lorem ipsum dapibus, neque id cursus faucibus
Muchas
23/02/2017 13:32 AM
Secondary line text lorem ipsum dapibus, neque id cursus faucibus
Three-line item
23/02/2017 13:32 AM
Secondary line text lorem ipsum dapibus, neque id cursus faucibus
¿Me podrias hacer una llamada?
23/02/2017 13:32 AM
Secondary line text lorem ipsum dapibus, neque id cursus faucibus
I Can Help

ONG CREATIVO EMPRESA CONTACTO BUSCAR

Proyectos Perfil Mensajes Buscar

¿Qué tenemos para ti hoy?

¿Me podrias hacer una llamada?

23/02/2017 13:32 AM

Secondary line text lorem ipsum dapibus, neque id cursus faucibus

Creación de página web para la ONG

UNICEF EU.

Creacion de una página web que sea atractiva al publico joven

Diseñador de páginas web

Lorem ipsum dolor sit amet, consectetuer adipiscing elit, sed diam nonummy nibh euismod tincidunt ut laoreet dolore magna aliquam erat volutpat. Ut wisi enim ad minim veniam, quis nostrud exerci tation ullamcorper suscipit lobortis nisl ut aliquip ex ea commodo consequat. Duis autem vel eum iriure

Leer más....

CREATIVOS

ACEPTAR MENSAJE

I Can Help

Perfil Proyectos Mensajes Buscar

Contacto Buscar

Hola Alicia tienes 2 mensajes nuevos.

Campaña publicitaria

ONG por un mundo más justo

Andres Nuñez MixiMixi Photo

Captación nuevos socios

With supporting text below as a natural lead-in to additional content. Lorem ipsum dolor sit amet, consectetur adipisicing elit. Doloribus modi beatae

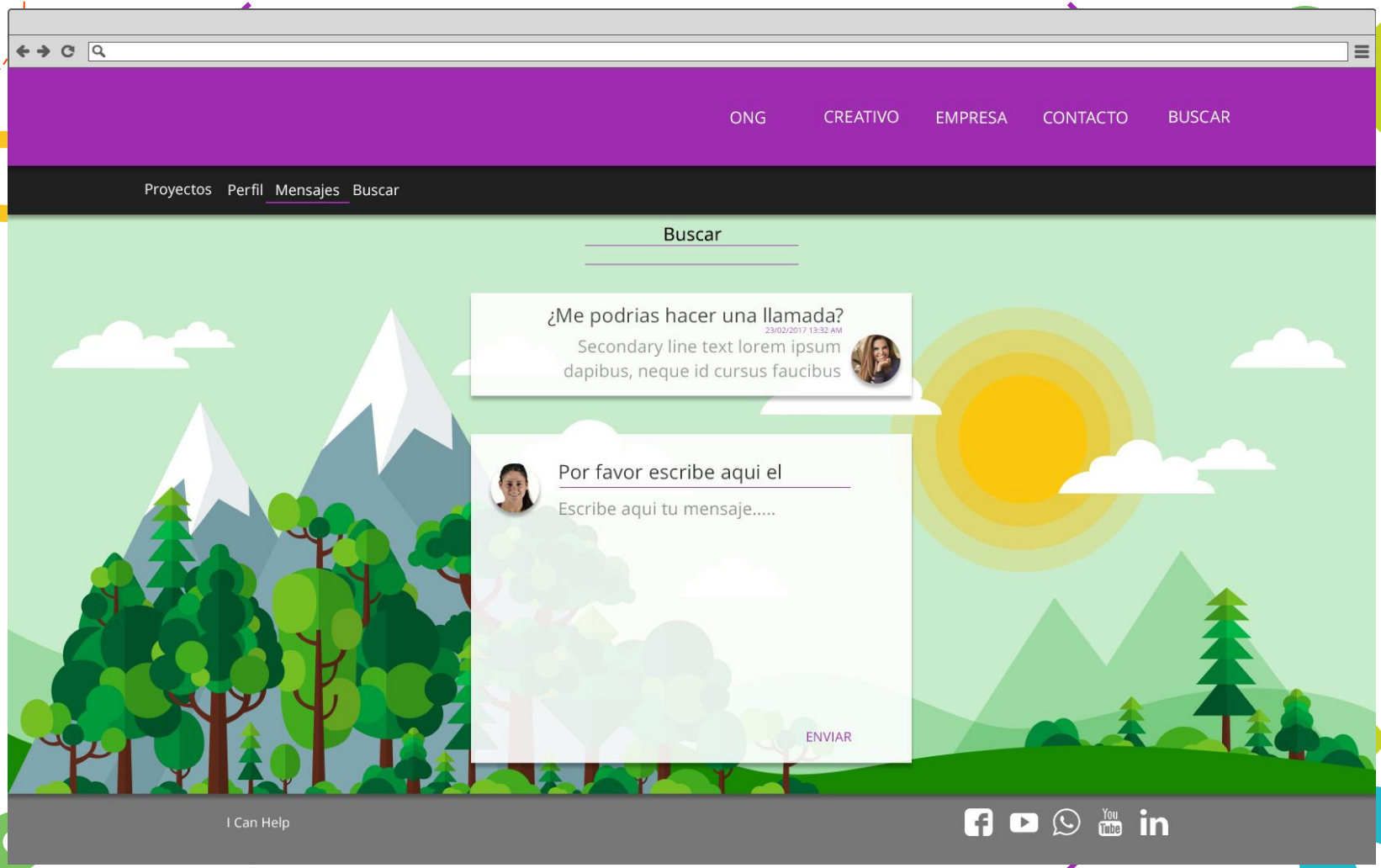
ONG
CREATIVO
EMPRESA
CONTACTO
BUSCAR
Proyectos
Perfil
Mensajes
Buscar
Buscar
¿Me podrias hacer una llamada?
23/02/2017 13:32 AM
Secondary line text lorem ipsum dapibus, neque id cursus faucibus
Por favor escribe aqui el
Escribe aqui tu mensaje.....
ENVIAR
I Can Help

BIENVENDO
¡Perfil creado con exito!
Ahora tienes las siguientes opciones
VOLVER
CREAR PROYECTO
I Can Help

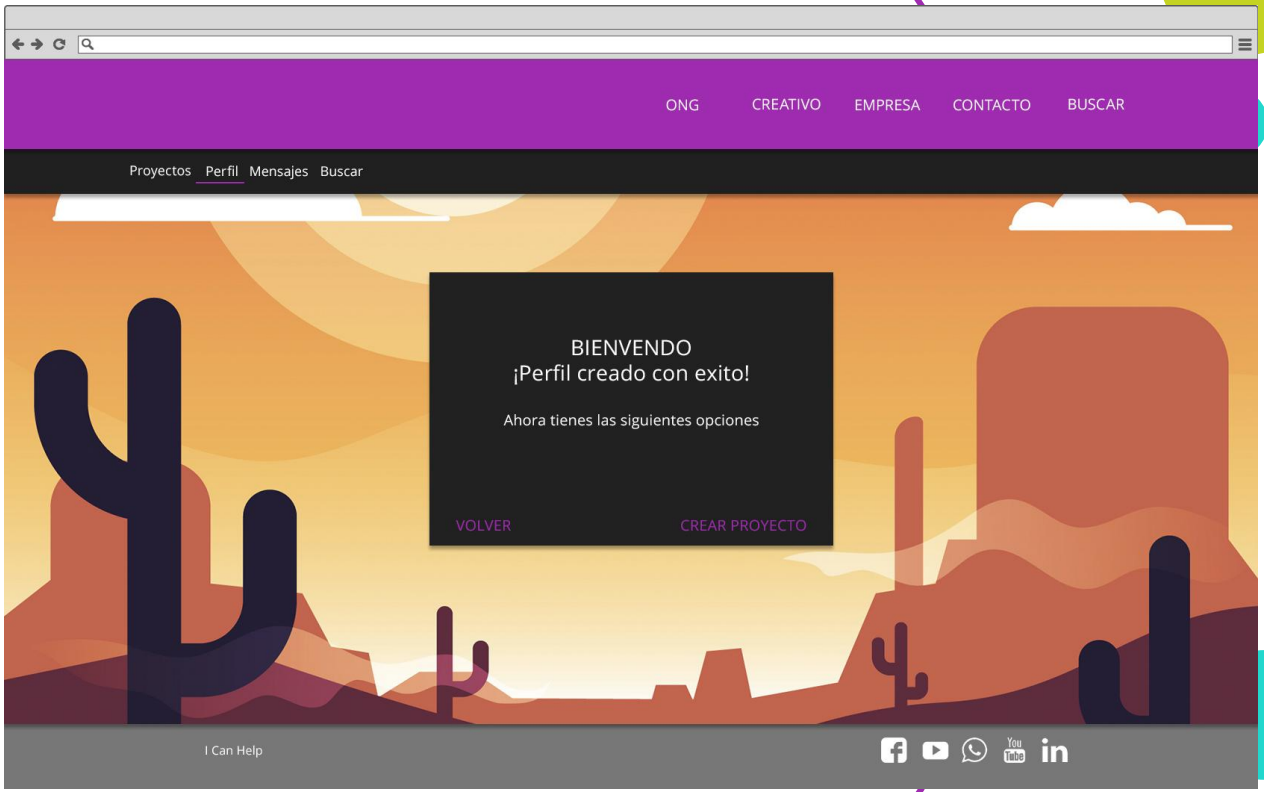
ONG
CREATIVO
EMPRESA
CONTACTO
BUSCAR
Proyectos
Perfil
Mensajes
Buscar
BIENVENDO
¡Perfil creado con exito!
Ahora tienes las siguientes opciones
VOLVER
CREAR PROYECTO
I Can Help

7

El proyecto en si

No son solo fotos...existe!!!

I Can Help

8

Un poco de código

Así funciona esto por atrás

Tenemos una función creadora para cada elemento, incluyendo las clases CSS necesarias:

Proyectos Usuarios Mensajes

Esta función tiene dos parámetros:

El número de veces que se va a repetir la función. Este número viene dado por el número de resultados que devuelve la base de datos.

El “ID” único de cada cliente, recogido en una cookie al iniciar sesión. Este “ID” nos da la clave principal de las tablas de la base de datos para hacer las consultas.

Luego con JQuery y Ajax “relleno” el contenido con el JSON que me devuelve PHP sabiendo que dato de la respuesta va en cada sitio, por ejemplo el h2 siempre es el tìtulo del proyecto, o el nombre de perfil del creativo.

```
function creadora(NUMERO DE REPETICIONES,ID){
    $('SECTION').html(Contenido que queremos "VACIO");
}

function rellenadora(){
    $('h2').html(Contenido que queremos "RELLENAR");
}
```

Código maestro

9

Lo que hay y lo que falta

Que tenemos

Lo que hay:

-Experimento que funciona

-Base de datos

-Infinitas posibilidades de implementar funcionalidades

Lo que falta:

-Terminar base de datos

-Infinitas posibilidades de implementar funcionalidades

-Volver a hacer la maquetación

-Un poco más de JavaScript

10

Conclusiones

If I had known then what I know now

-Otro estilo visual incluso más limpio

-Otra temática

-Volvería a empezar

-Intentaría sacar más del curso

-Volvería a hacer el código

-Usaría SASS

-Ser libre no es tan fácil

Muchas Gracias!

¿Alguna pregunta?

Contacta conmigo en ddalegro@gmail.com