

# PROPUESTA PARA LA REFORMA DE LA PEDIATRIA DEL CENTRO DE SALUD CARTUJA

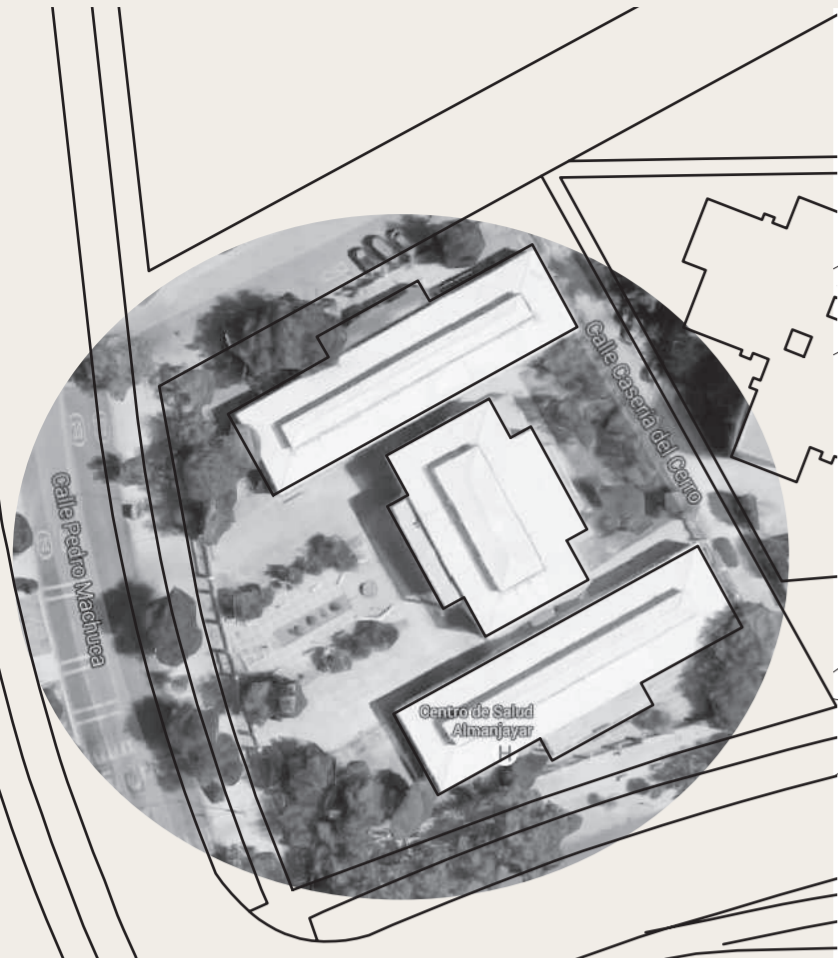

PLANO DE SITUACION  
E: 1/2000  
1/4000

ESTADO ACTUAL:  
E: 1/200



CUBIERTA

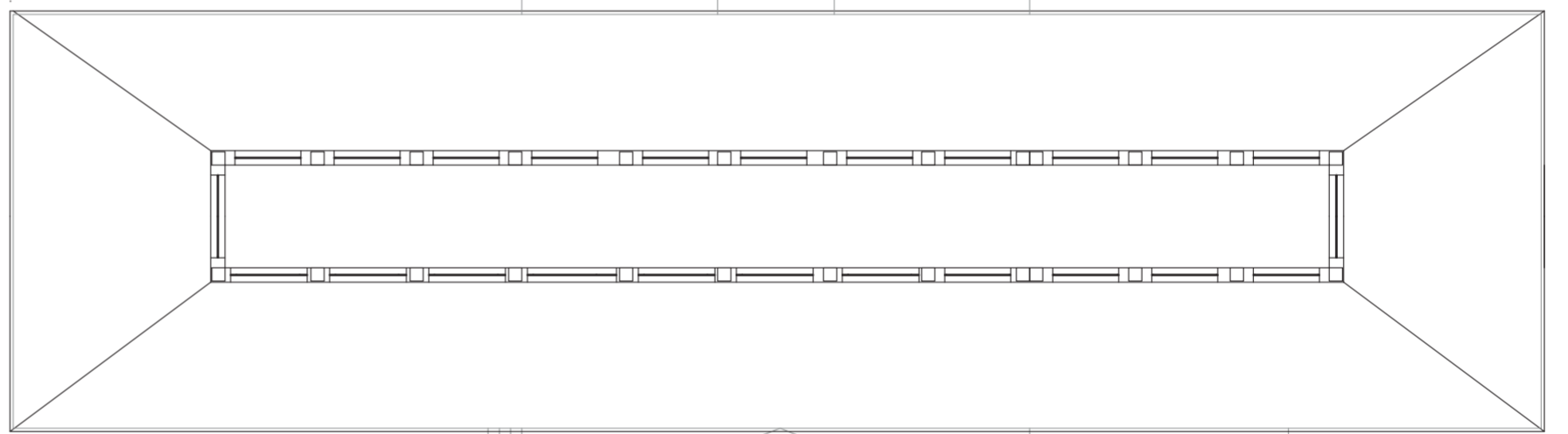

PLANTA ALTA

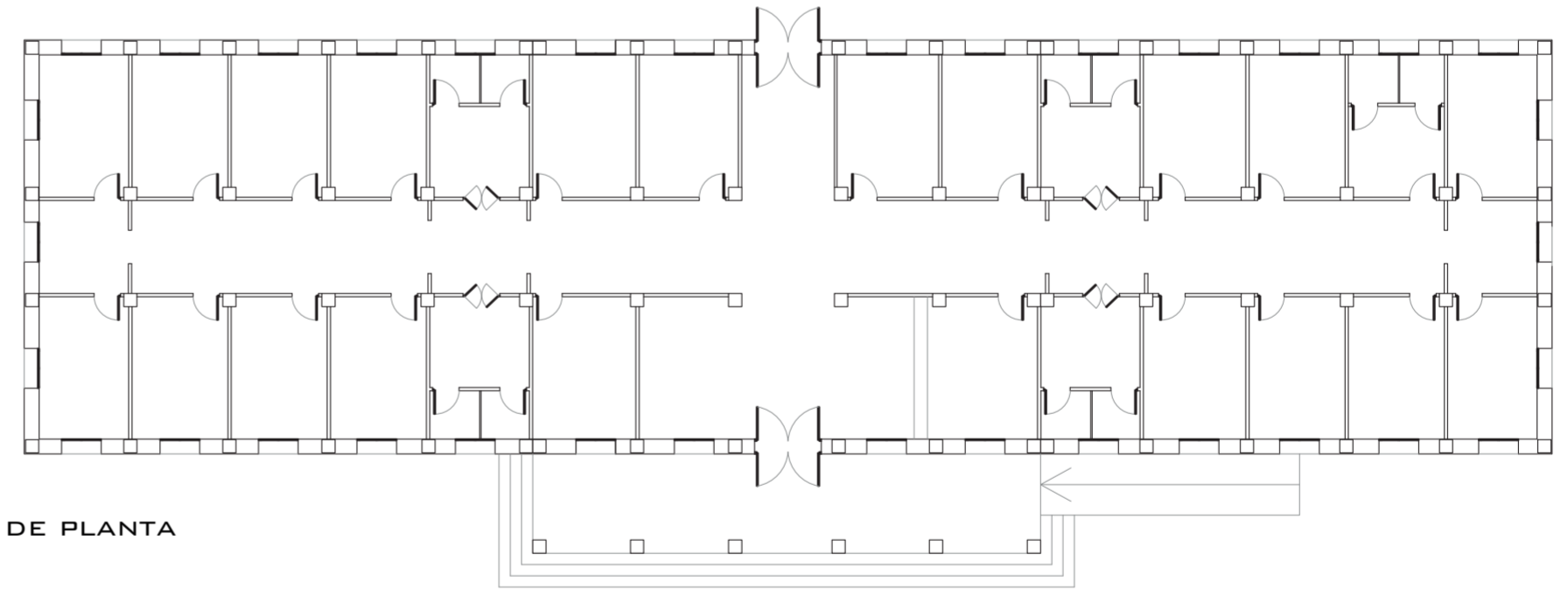

PLANO DE PLANTA

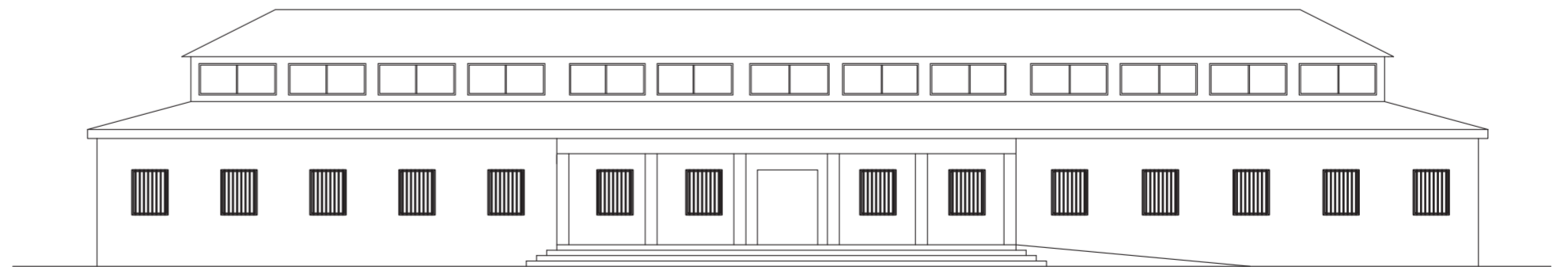

ALZADOS

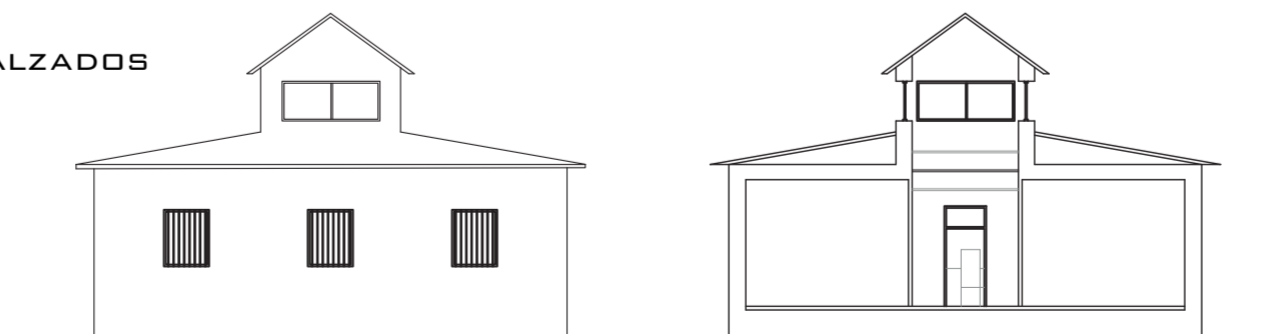

SECCION BB

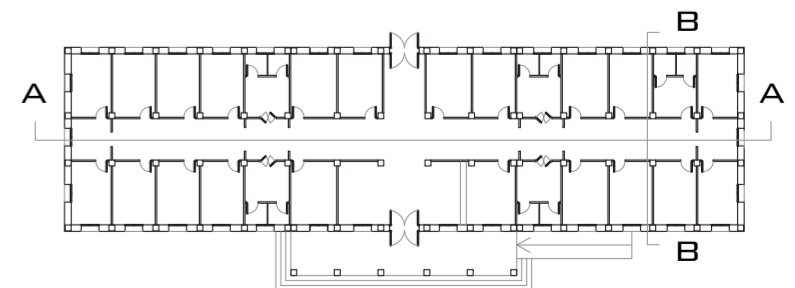

SECCIONES

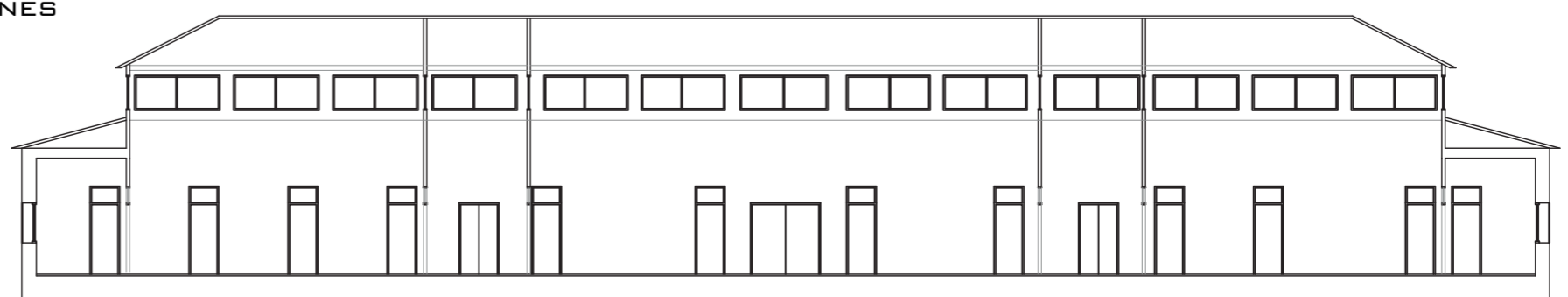

SECCION AA



# PROPUESTA PARA LA REFORMA DE LA PEDIATRIA DEL CENTRO DE SALUD CARTUJA

ARQUITECTURA EFIMERA  
PRACTICA FINAL  
YASMINA BENALI LIETEFTI  
FECHA: 08/02/2016

**PROPUESTA:** SE TRATA DE REFORMAR LA SALA DE ESPERA DE LA ZONA DE PEDIATRIA DEL CENTRO DE SALUD DE CARTUJA. EN NUESTRA VISITA AL CENTRO RESALTA QUE ESTA ZONA NO ESTA PENSADA AL TAMAÑO DE UN NIÑO Y POR LO TANTO NO LE VENIA MAL UN POCO DE COLOR QUE LE DE VIDA A LA SALA Y QUE DESTAQUE ENTRE LAS OTRAS. CON LA IDEA DE APROBECHAR LA DOBLE ALTURA QUE TIENE ESTE CENTRO (Y QUE EN LA ACTUALIDAD ESTA DESAPROBECHADA) PONIENDO PANELES TRANSLUCIDOS A 3,5 M DEL SUELO QUE FILTRAN LA LUZ QUE PENETRA DESDE LOS VENTANALES QUE TIENE EL CENTRO A LO ALTO DE LOS MUROS DEL PASILLO. LOS COLORES QUE SE REFLEJAN EN LA PARED DEL CENTRO SE CONVIERTEN EN CUBOS EN RELIEVE QUE SOBRESALEN DE LA PARED Y A MEDIDA QUE VAN BAJANDO SE CONVIERTEN EN CUBOS PARA COLGAR INFORMACION DEL CENTRO Y OTRAS INFORMACIONES... Y POR OTRO LADO SE CONVIERTE EN ALGO QUE LOS NIÑOS PUEDAN TOCAR Y INTERACTUAR CON EL ESPACIO HASTA LLEGAR AL SUELO Y CONVERTIRSE EN CUBOS PARA QUE LOS NIÑOS SE SIENTAN ENFRENTADOS CON LOS ASIENTOS DE ADULTOS.

E: 1/150

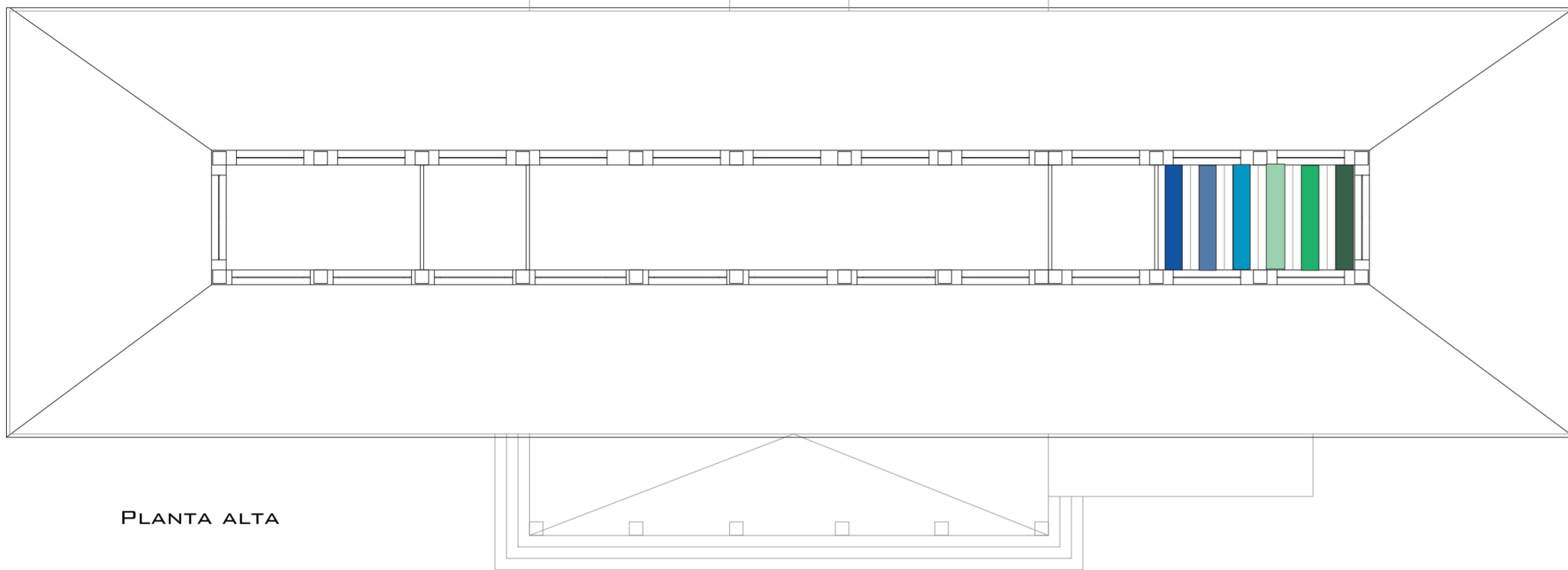

PLANTA ALTA

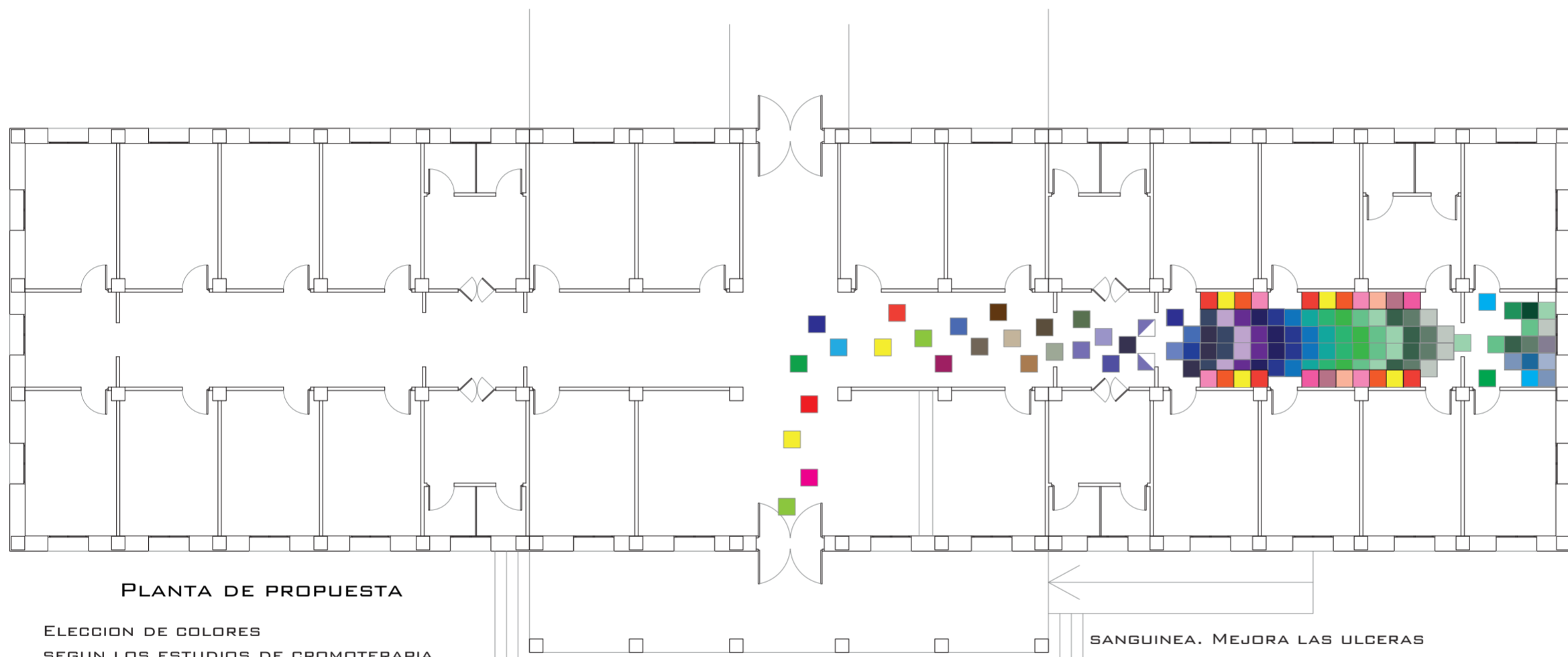

PLANTA DE PROPUESTA

ELECCION DE COLORES  
SEGUN LOS ESTUDIOS DE CROMOTERAPIA  
**EL AZUL:**  
ANTIFIEBRE. ANTISEPTICO Y ASTRINGENTE. REFRESCANTE. AYUDA EN EL ASMA, EL EXESO DE PESO. COMBATE EL EGOISMO. EFECTO DE PAZ Y TRANQUILIDAD. EL AZUL "ABRE" LA MENTE.  
**VERDE:**  
REPOSA Y FORTIFICA LA VISTA. DISMINUYE LA TENSION

SANGUINEA. MEJORA LAS ULCERAS  
CALMA EL INSOMNIO. CALMA LA NERVIOSIDAD Y LA CÓLERA.  
**VIOLETA:**  
TIENE BUENOS EFECTOS SOBRE LOS CASOS SIGUIENTES: SIATICA, EPILEPSIA, CONTRACTURAS Y ANEMIAS.  
DISMINUYE LA ANGUSTIA, LAS FÓBIAS Y EL MIEDO. ELIMINA LA RABIA Y LA VIOLENCIA.

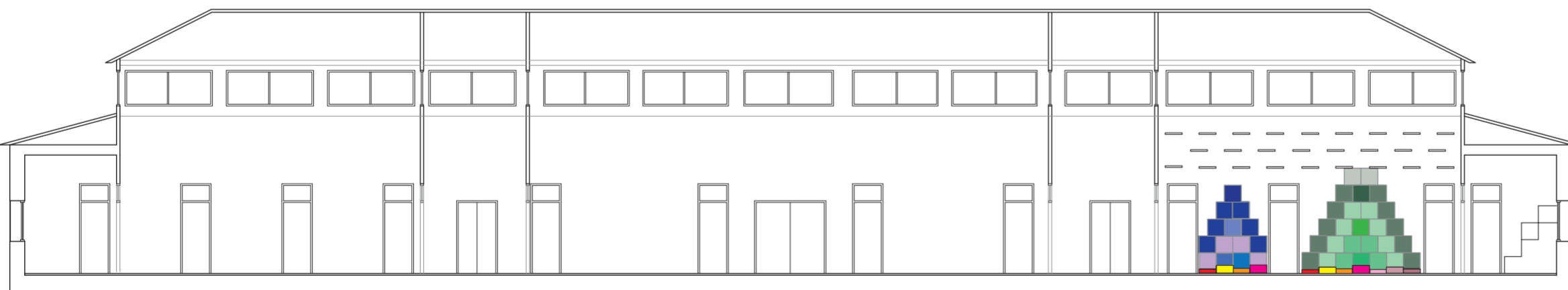

SECCION AA



SECCION BB

